

1. ปรับปรุง พื้นที่รอบพื้นที่โครงการอนุรักษ์ฯ 1,000 ไร่

50,000.-

มีรายละเอียดดังนี้

1. ปรับปรุงพื้นที่บริเวณริมขอบและในสระน้ำ ด้านหน้าในพื้นที่ 1,000 ไร่ และปรับแต่งพืชไม้หนาม บางส่วนบริเวณพื้นที่ 25 ไร่

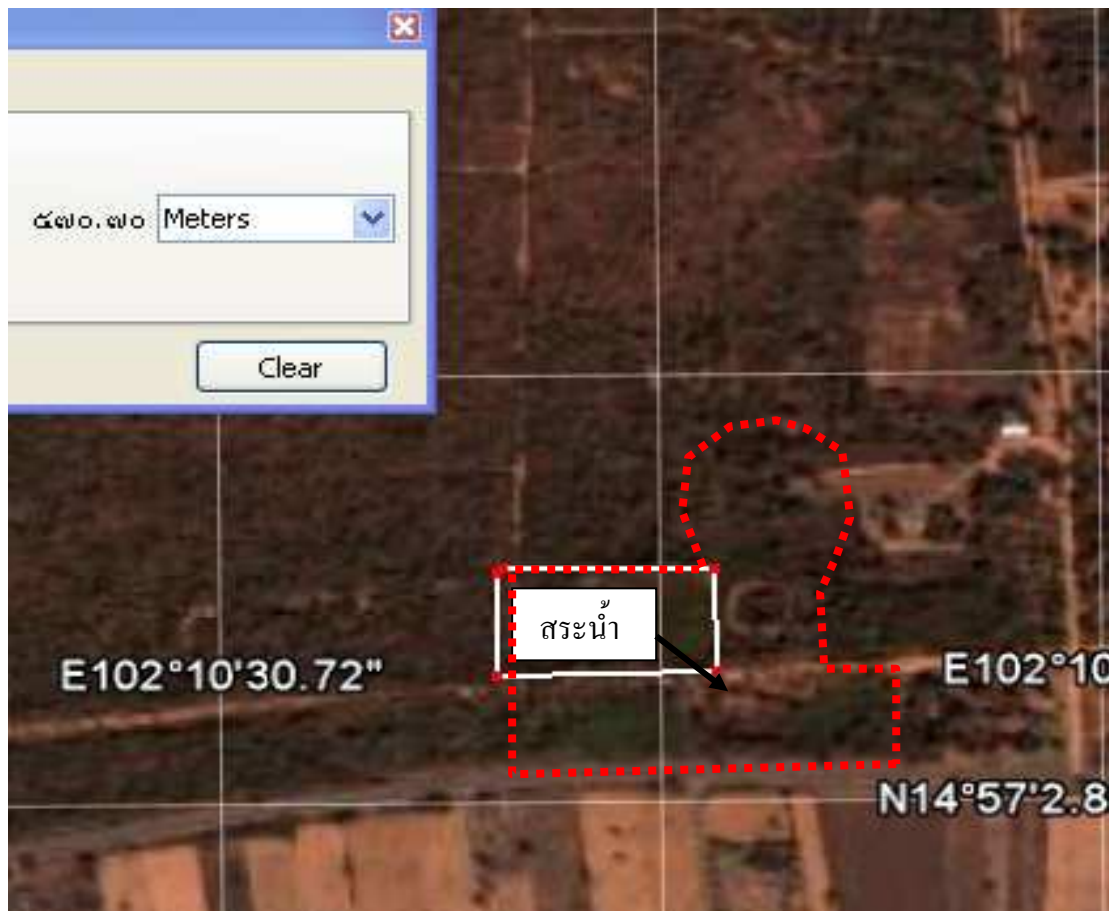

2. ปรับปรุง พื้นที่จัดนิทรรศการ ‘ถวายนามร่วมใบเขียว’50,000.-

มีรายละเอียดดังนี้(ราคาเฉพาะค่าแรง)

ปรับปรุง พื้นที่จัดนิทรรศการเส้นทางเสด็จ กว้าง 4 เมตร ยาวตามเส้นทางเป็นรูปโค้ง  
ธรรมชาติโดยทำพื้นทางเดินกว้าง 1 ถึง 3 เมตร ตามธรรมชาติ เทคอนกรีต( กำลังอัด 180 CUBE)  
เสริมเหล็ก (ใส่สายเมช 25 ซมx25 ซมx2.8 มม) หนา 15 ซม. พื้นที่คอนกรีตรวม 2,000 ตารางเมตร  
ถมขอบข้าง ทางเรียบร้อย

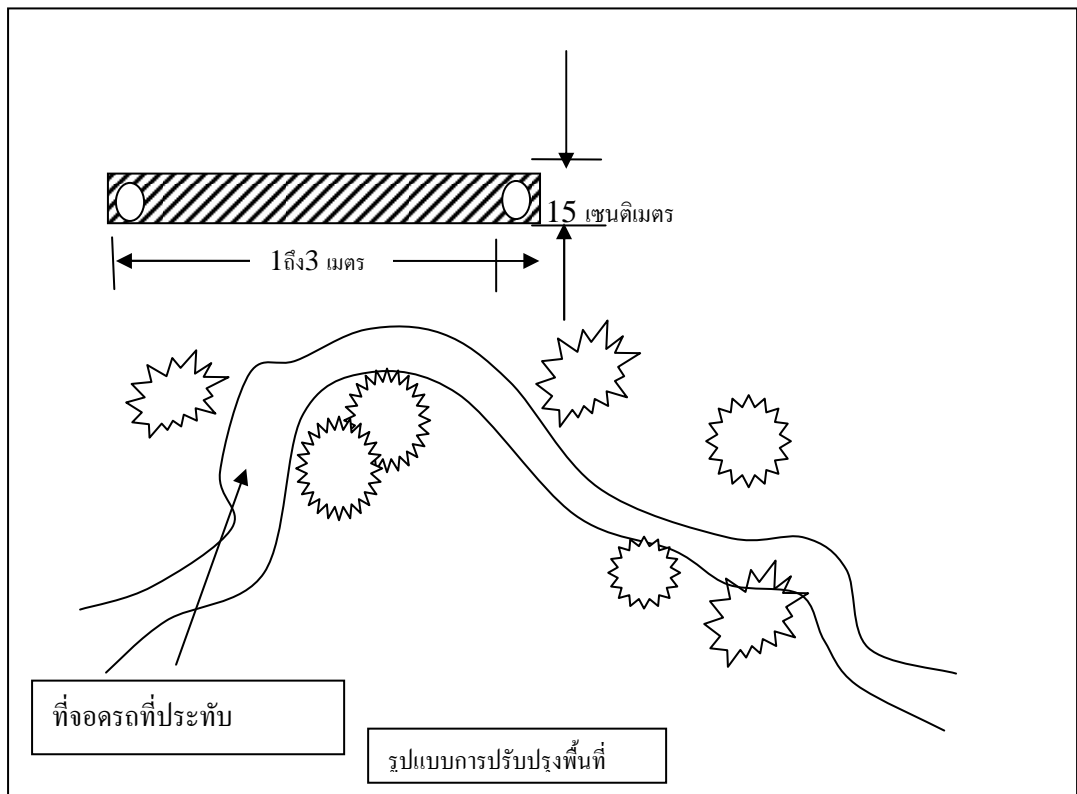

## 3. ปรับปรุงพื้นที่จัดนิทรรศการ 18 หน่วยงาน

50,000.-

มีรายละเอียดดังนี้(ราคารวมวัสดุ)

ปรับปรุงบริเวณ พื้นที่จัดนิทรรศการ 160 ตารางเมตร ในเส้นทางเสด็จ เป็นรูปโค้งตามธรรมชาติ ทำพื้นทางเดินคอนกรีตเสริมเหล็กรวม 160 ตารางเมตร หนา 15 ซม. (ใช้คอนกรีต 24 ลูกบาศก์เมตร กำลังอัด 180 CUBEใส่สายเมฆ 25 ซมx25 ซมx2.8 มม) ไม่รวมเว้นตรงกลาง ตามแบบ (1 ม.+1ม+1 ม.)

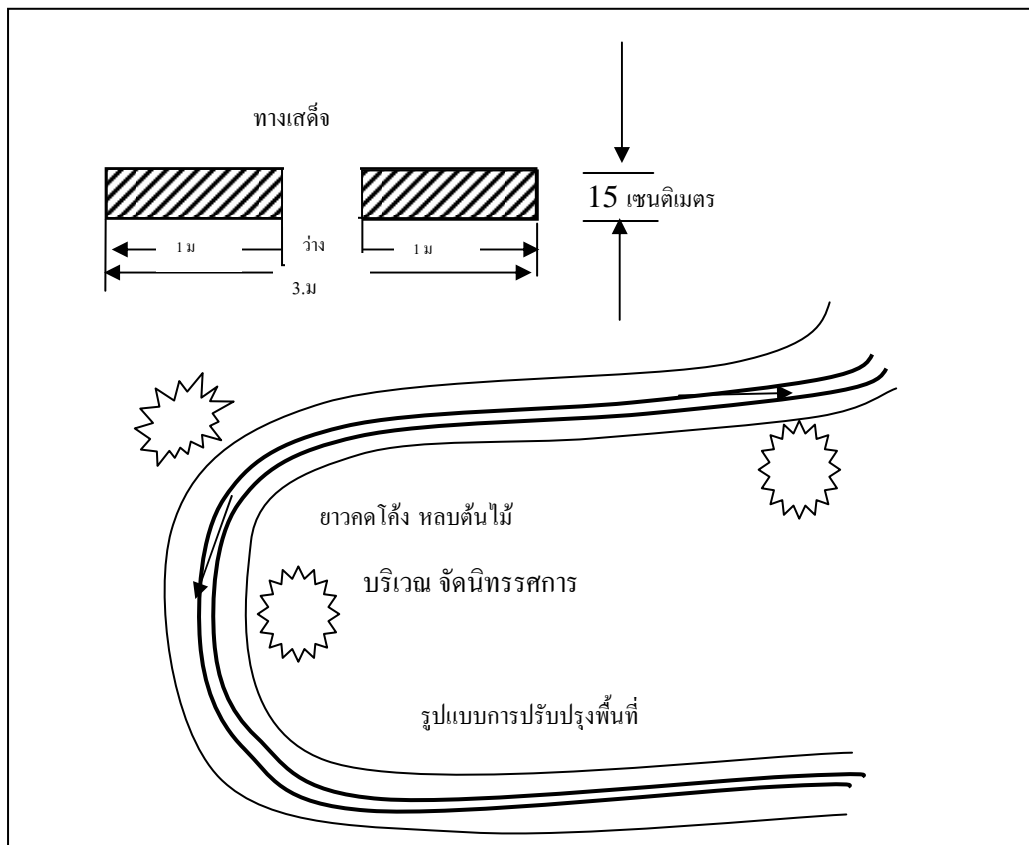

## 4.ปรับปรุง พื้นที่จัดนิทรรศการพื้นที่สนองพระราชดำริ 81 หน่วยงาน

50,000.-

มีรายละเอียดดังนี้(ราคารวมวัสดุ)

ปรับปรุงบริเวณ พื้นที่จัดนิทรรศการ 160 ตารางเมตร ในเส้นทางเสด็จ เป็นรูปโค้งตามธรรมชาติ ทำพื้นทางเดินคอนกรีตเสริมเหล็กกรวม 160 ตารางเมตร หนา 15 ซม. (ใช้คอนกรีต 24 ลูกบาศก์เมตร กำลังอัด 180 CUBEใส่สายเมช 25 ซมx25 ซมx2.8 มม.) ไม่รวมเว้นตรงกลาง ตามแบบ (1 ม.+1ม+1 ม.)

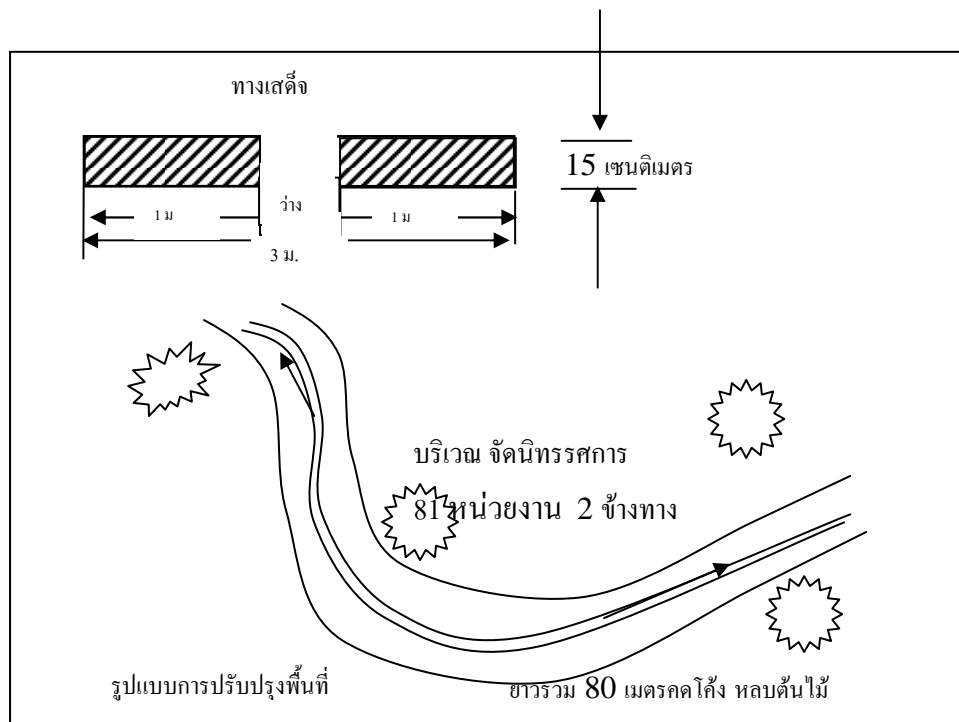

- 5.ปรับปรุง พื้นที่จัดนิทรรศการพื้นที่กระทรวงและสถาบัน 20 หน่วยงาน (1) 50,000.-  
มีรายละเอียดดังนี้(ราคารวมวัสดุ)

ปรับปรุงบริเวณ พื้นที่จัดนิทรรศการ 160 ตารางเมตร ในเส้นทางเสด็จ เป็นรูปโค้งตาม  
ธรรมชาติ ทำพื้นทางเดินคอนกรีตเสริมเหล็กกรวม 160 ตารางเมตร หนา 15 ซม. (ใช้คอนกรีต 24  
ลูกบาศก์เมตร กำลังอัด 180 CUBEใส่สายเมซ 25 ซมx25 ซมx2.8 มม) ไม่รวมเว้นตรงกลาง ตาม  
แบบ (1 ม.+1ม+1 ม.)

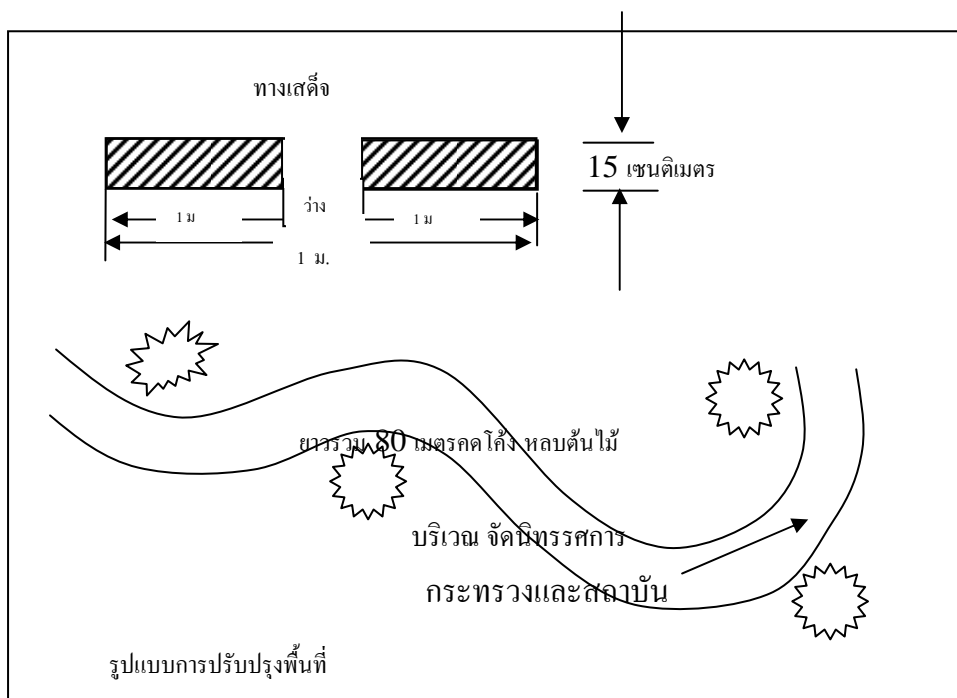

6. ปรับปรุงพื้นที่จัดนิทรรศการพื้นที่กระทรวงและสถาบัน  
20 หน่วยงาน 4 ไร่(2) มีรายละเอียดดังนี้ (ราคารวมวัสดุ)

50,000.-

ปรับปรุงบริเวณ พื้นที่จัดนิทรรศการ 160 ตารางเมตร ในเส้นทางเสด็จ เป็นรูปโค้งตาม  
 ธรรมชาติ ทำพื้นทางเดินคอนกรีตเสริมเหล็กกรวม 160 ตารางเมตร หนา 15 ซม. (ใช้คอนกรีต 24  
 ลูกบาศก์เมตร กำลังอัด 180 CUBEใส่ตัวผสม 25 ซมx25 ซมx2.8 มม) ไม่รวมเว้นตรงกลาง ตาม  
 แบบ (1 ม.+1ม+1 ม.)

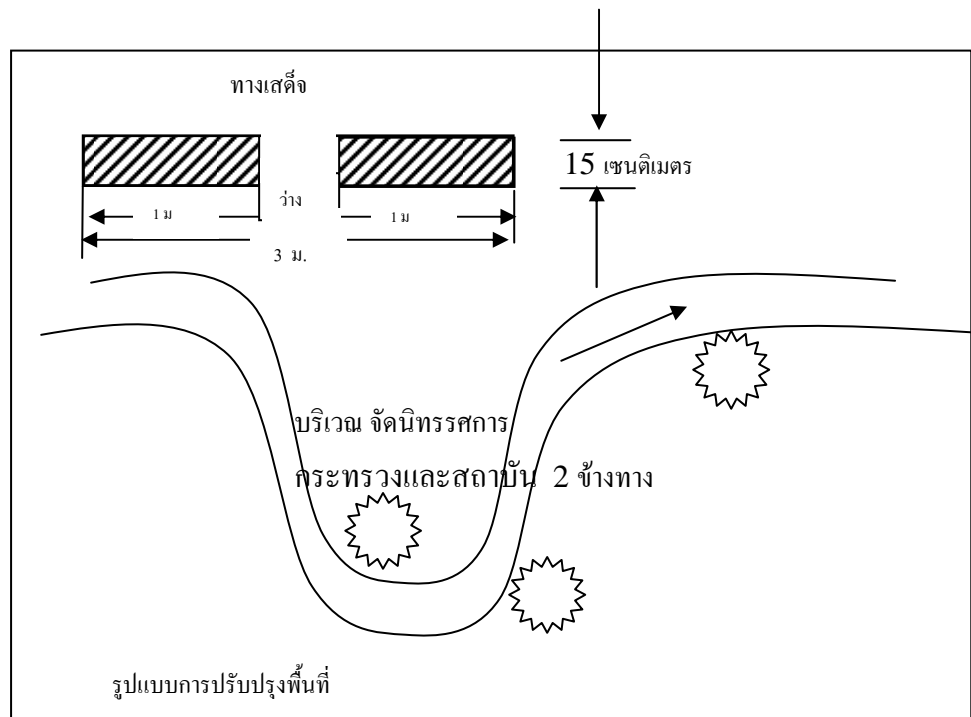

7. ปรับปรุง พื้นที่จัดนิทรรศการ โรงเรียนและภาคเอกชน

50,000.-

มีรายละเอียดดังนี้(ราคารวมวัสดุ)

1. ปรับแต่งพื้นที่จัดนิทรรศการ ในวงกลม เส้นผ่านศูนย์กลาง 150 เมตร เทคอนกรีตเสริมเหล็ก (กำลังอัด 180 CUBE ใส่วายเมช 25 ซมx25 ซมx2.8 มม)หนา 15 ซม. ตามพื้นที่คล้ายรูปวงกลมซ้อน (โดนัท) เส้นผ่านศูนย์กลางด้านนอก 14 เมตร และเว้นวงใน เส้นผ่านศูนย์กลางด้านใน 7 เมตร รวมพื้นที่เทคอนกรีตเสริมเหล็ก 160 ตารางเมตร

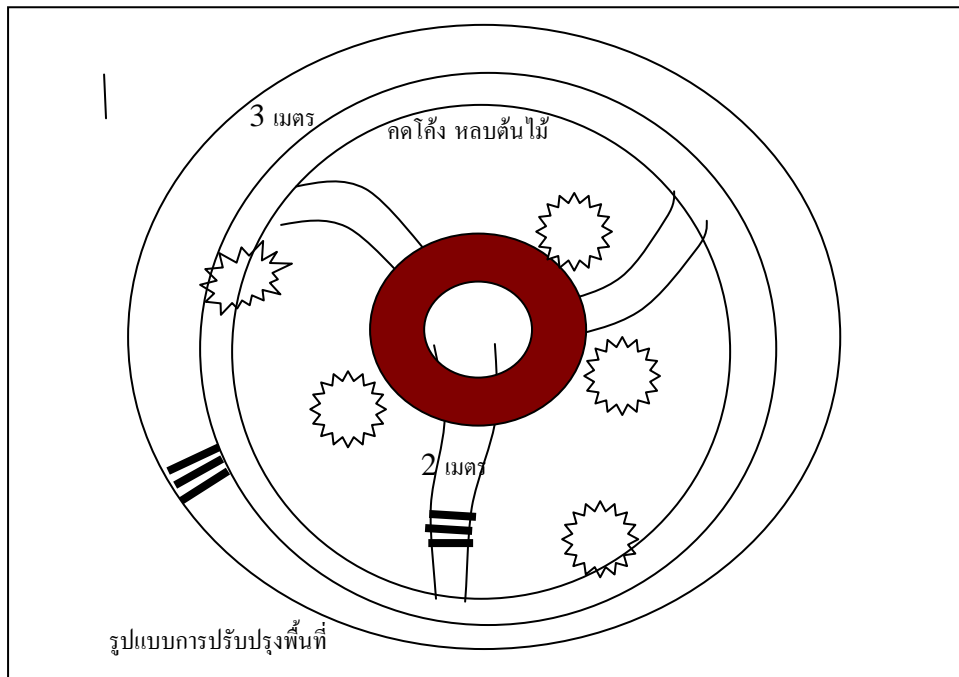

8. ปรับปรุง พื้นที่กิจกรรมปลูกจิตสำนึกพื้นเส้นทางเสด็จ 1 กม. 50,000.-

มีรายละเอียดดังนี้(ราคารวมวัสดุบางส่วน)

1. ปรับปรุงพื้นที่ถวายนทางเสด็จ เพื่อความปลอดภัย ตามระยะทางในเส้นทางเสด็จยาว 1,000 เมตร เพื่อทำระบบความปลอดภัยและบริการระบบไฟฟ้า สื่อสารและน้ำดับเพลิง

2. เดินสายไฟฟ้าแรงต่ำ 220 โวลต์ ชนิดฝังดินร้อยท่อ และสายโทรศัพท์ แยกสายต่อจุดแยกจ่าย จำนวน 50 จุด โดยตั้งจุดแยกสูง 1.5 เมตรโดยมีวัสดุให้เฉพาะดังนี้ สายโทรศัพท์ สายไฟฟ้า และท่อ PPE ยาวตลอดแนว และมีกล่องควบคุม สวิตช์ ปลั๊ก และโคมไฟสว่าง จำนวน 50 ชุด เพื่อติดตั้ง ตามระยะซุ่มตามเส้นทางเสด็จและรวมถึงจุดต่อเชื่อมชุดเสาไฟฟ้า จากเสาใหญ่ จนระบบไฟฟ้าทำงานได้ วัสดุออกรายการจากดังกล่าวผู้รับจ้างจัดหาเอง

3. ปรับปรุงระบบส่งน้ำชั่วคราว โดยเดินท่อน้ำ พีพีอี ขนาด 63 มม. และส่วนประกอบฝังดินในคอนกรีต และต่อแยกบนดิน และ แยกท่อต่อจุดแยกจ่าย จำนวน 50 จุด ระยะห่าง 25 เมตร โดยตั้งฐานต่อท่อแยก อ่างล้างมือ ก๊อกน้ำดื่ม ประปา น้ำดับเพลิง และก๊อกสนาม สูง 0.30-0.70 เมตร พร้อมต่อ อุปกรณ์ครบชุด โดยมีวัสดุให้คือ ท่อน้ำ 63 มม. ยาวตลอดแนว และมีข้อรัดแยกท่อแยก ก๊อกน้ำให้ จำนวน 50 ชุด วัสดุออกรายการจากดังกล่าวผู้รับจ้างจัดหาเอง

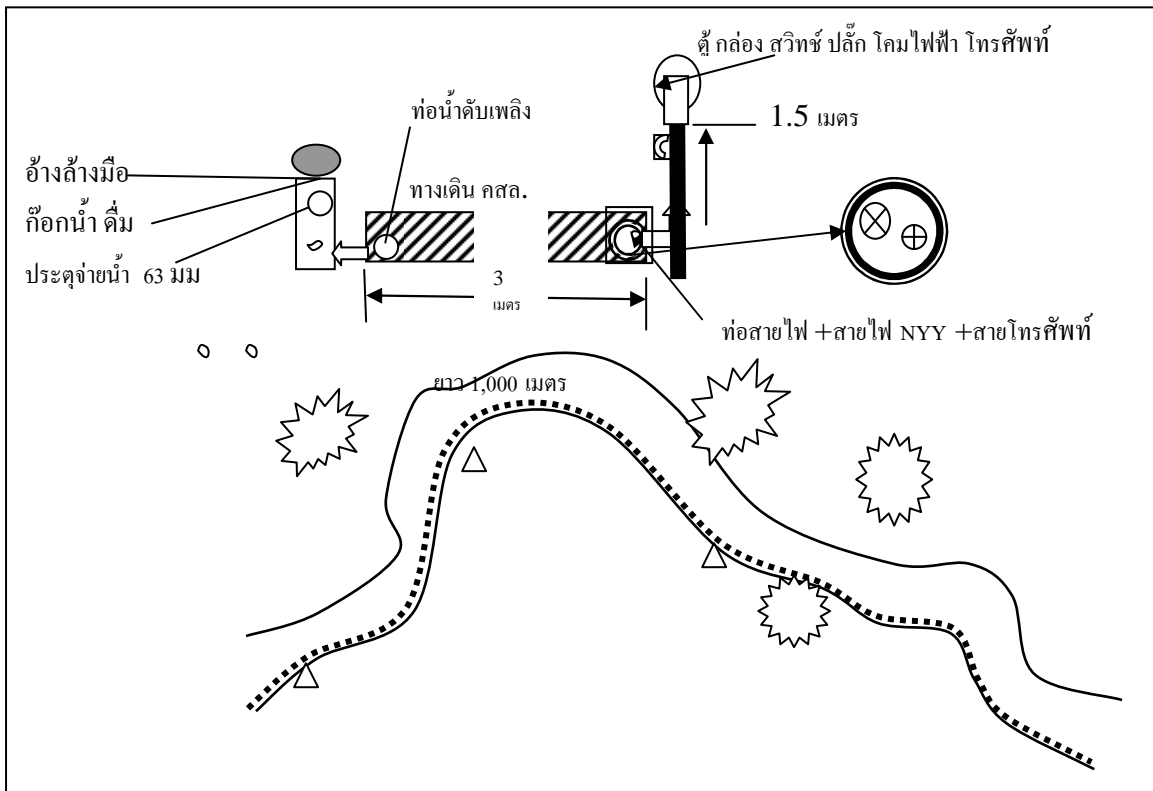



9.ปรับปรุง พื้นที่กิจกรรมปลูกจิตสำนึก ทางเสด็จลานพักกิจกรรมเริ่มสถานี 50,000.-

มีรายละเอียดดังนี้(ราคารวมวัสดุ)

1. ปรับปรุงพื้นที่ถวयरายงานทางเสด็จ ในเส้นทางตัวอย่าง
2. ปรับปรุงพื้นที่ทำซุ้ม ชั่วคราว เทคอนกรีตทำฐานลึก 60 ซม. คสล. 60 x 60 ซม. ทำเสา คสล. 20 x 20 ซม. และมีคานลอยบนผิวดิน(คสล. 20 x 55 ซม.) และมีคานบน(คสล. 20 x 25 ซม.) สูงจากพื้นดิน 2.5 เมตรมีโครงหลังคาตาข่ายหยิกด้านบนบน พื้นที่ไมต่ำกว่า 12 ตารางเมตร จำนวน 1 ซุ้ม เทคอนกรีตเป็นลานตามธรรมชาติ พื้นที่ 25 ตารางเมตร

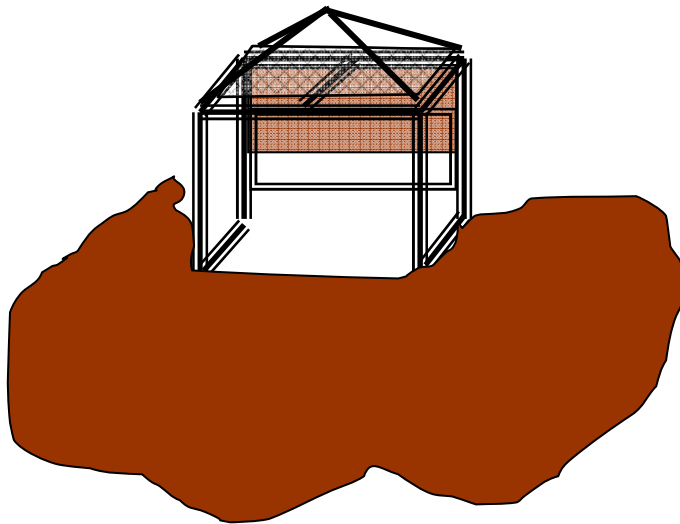

10.ปรับปรุง พื้นที่กิจกรรมปลูกจิตสำนึก ทางเสด็จลานพักกิจกรรมกลางสถานี 50,000.-

มีรายละเอียดดังนี้(ราคารวมวัสดุ)

1. ปรับปรุงพื้นที่ถวายรายงานทางเสด็จ ในเส้นทางตัวอย่าง
2. ปรับปรุงพื้นที่ทำซุ้มห้อง น้ำชั่วคราว เทคอนกรีตทำฐานลึก 60 ซม. คสล. 60 x 60 ซม.

ทำเสา คสล. 20 x 20 ซม. และมีคานลอยบนผิวดิน(คสล. 20 x 55 ซม.) และมีคานบน(คสล. 20 x 25 ซม.) สูงจากพื้นดิน 2.5 เมตรมีโครงหลังคาสังกะสีด้านบนบน พื้นที่ไม่ต่ำกว่า 12 ตารางเมตร จำนวน 1 ซุ้ม ทำห้องน้ำชั่วคราวทำผนัง แบ่งเป็น 2 ห้อง รวมทำและติดตั้งอุปกรณ์ห้องน้ำและภายนอกครบจนใช้งานได้

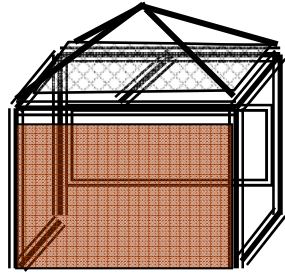

11. ปรับปรุง พื้นที่กิจกรรมปลูกจิตสำนึก ทางเสด็จลานพักกิจกรรมสรุปลานี้ 50,000.-  
มีรายละเอียดดังนี้(ราคารวมวัสดุ)
1. ปรับปรุงพื้นที่ถวายรายงานทางเสด็จ ในเส้นทางตัวอย่าง
  2. ปรับปรุงพื้นที่ทำซุ้ม ชั่วคราว เทคอนกรีตทำฐานลึก 60 ซม. กสล. 60 x 60 ซม. ทำเสา กสล. 20 x 20 ซม. และมีคานลอยบนผิวดิน(กสล. 20 x 55 ซม.) และมีคานบน(กสล. 20 x 25 ซม.) สูงจากพื้นดิน 2.5 เมตรมีโครงหลังคาตาข่ายหยิกด้านบนบน พื้นที่ไมต่ำกว่า 12 ตารางเมตร จำนวน 1 ซุ้ม เทคอนกรีตเป็นลานตามธรรมชาติ พื้นที่ 25 ตารางเมตร

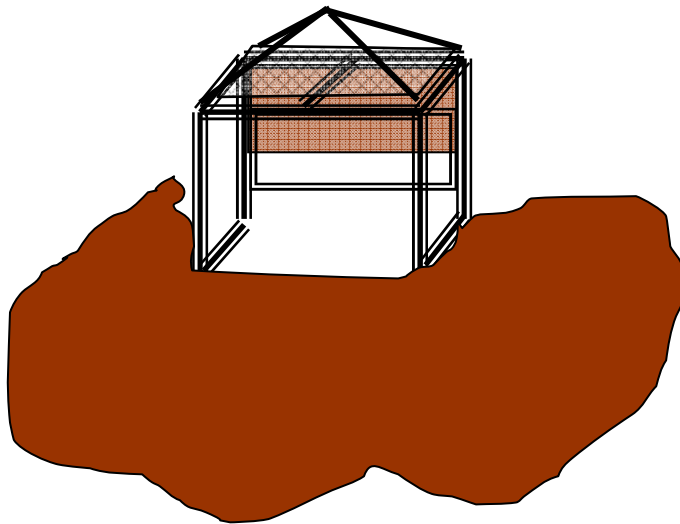

12. ปรับปรุงพื้นที่กิจกรรมปลูกจิตสำนึก ทางเสด็จ กลุ่มไม้อาหารท้องถิ่น 50,000.-

มีรายละเอียดดังนี้(ราคารวมวัสดุ)

1. ปรับปรุงพื้นที่จัดนิทรรศการกลุ่มไม้อาหารท้องถิ่นใน เส้นทางเสด็จ เป็นรูปโค้งธรรมชาติโดยทำพื้นทางเดิน เทคอนกรีตใช้คอนกรีต 24 ลูกบาศก์เมตร (กำลังอัด 180 CUBE) เสริมเหล็ก (ใส่สายเมฆ 25 ซมx25 ซมx2.8 มม) หนา 15 ซม. พื้นที่ คสล. 160 ตารางเมตร ไม่รวมเว้นตรงกลาง 60 ตารางเมตรถมขอบข้าง ทางเรียบร้อย

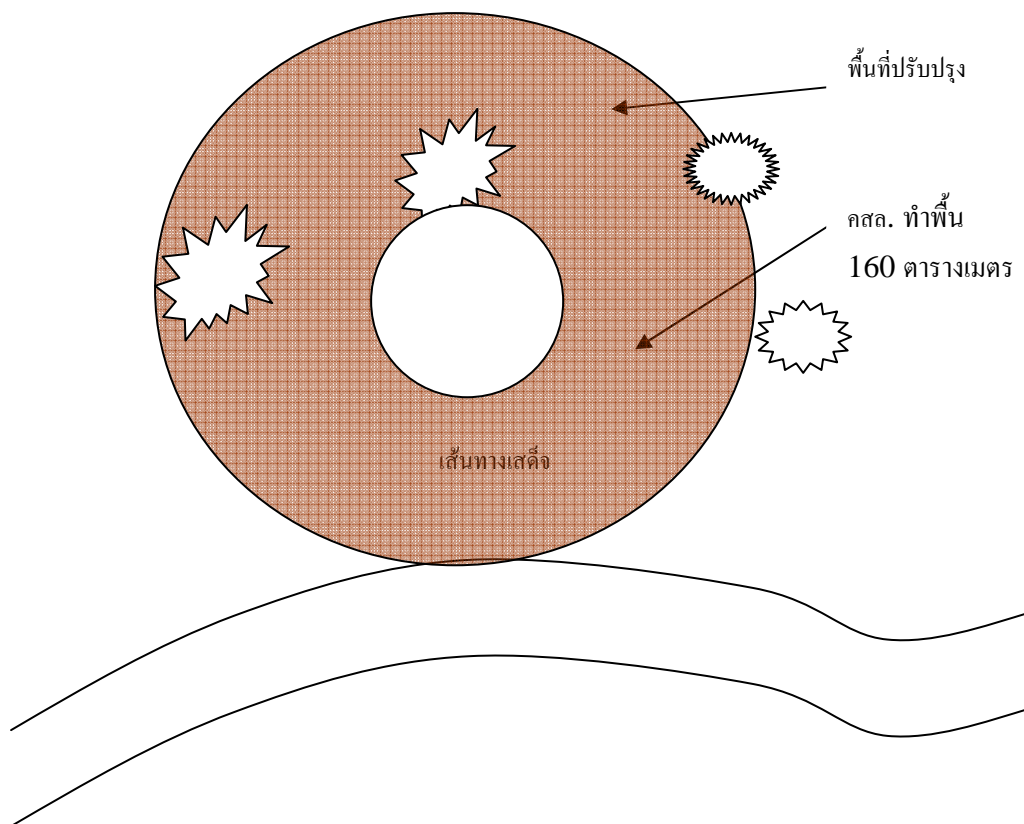
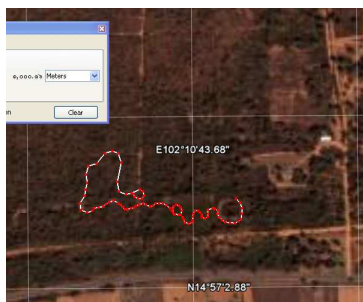

13. ปรับปรุงพื้นที่กิจกรรมปลูกจิตสำนึก เส้นทางเสด็จ กลุ่มไม้สมุนไพรมะพร้าว 50,000.-

มีรายละเอียดดังนี้(ราคารวมวัสดุ)

1. ปรับปรุงพื้นที่จัดนิทรรศการ เส้นทางเสด็จกลุ่มไม้สมุนไพรมะพร้าว เป็นรูปโค้งโดยทำพื้นทางเดิน เทคอนกรีต ใช้คอนกรีต 24 ลูกบาศก์เมตร (กำลังอัด 180 CUBE) เสริมเหล็ก (ใส่วายเมช 25 ซมx25 ซมx2.8 มม) หนา 15 ซม. พื้นที่รวม 160 ตารางเมตร ถมขอบข้าง ทางเรียบร้อย

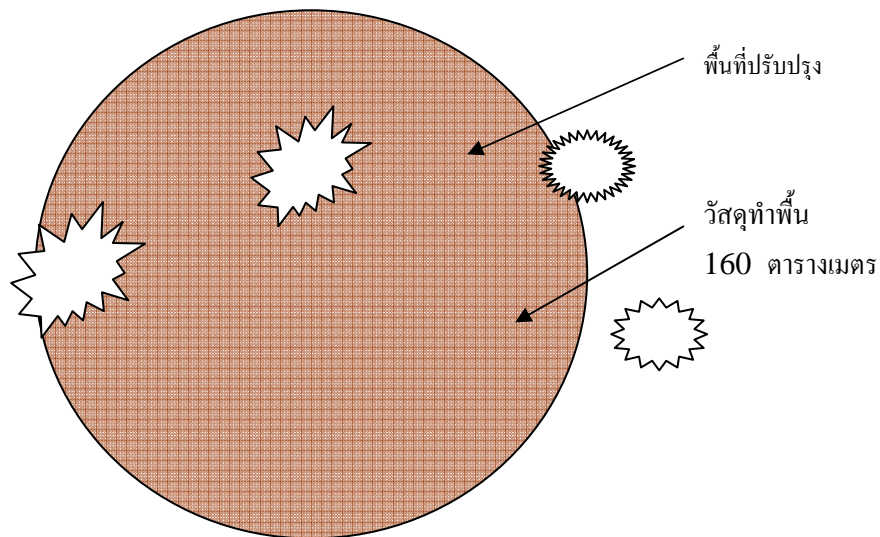

14. ปรับปรุงพื้นที่กิจกรรมปลูกจิตสำนึก ทางเสด็จ กลุ่มไม้ยอมลี 50,000.-

มีรายละเอียดดังนี้(ราคารวมวัสดุ)

1. ปรับปรุงพื้นที่จัดนิทรรศการ เส้นทางเสด็จ กลุ่มไม้ยอมลี เป็นรูปโค้งโดยทำพื้นทางเดิน เทคอนกรีต ใช้คอนกรีต 24 ลูกบาศก์เมตร (กำลังอัด 180 CUBE) เสริมเหล็ก (ใส่วายเมช 25 ซมx25 ซมx2.8 มม) หนา 15 ซม. พื้น คสล. ที่รวม 160 ตารางเมตร ไม่รวมเว้นตรงกลาง 60 ตารางเมตรถมขอบข้าง ทางเรียบร้อย

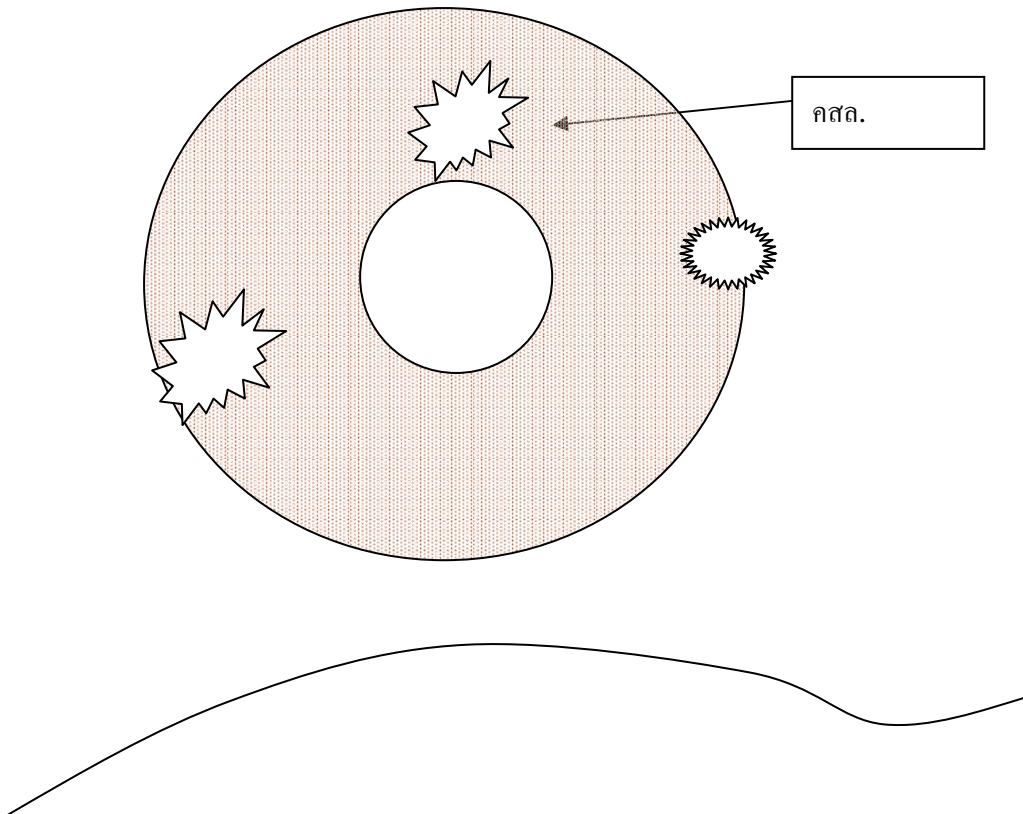

15. ปรับปรุงพื้นที่กิจกรรมปลูกจิตสำนึก ทางเสด็จ กลุ่มไม้ใช้สอยและอาหาร 50,000.-

มีรายละเอียดดังนี้(ราคารวมวัสดุ)

ปรับปรุง พื้นที่จัดนิทรรศการ เส้นทางเสด็จ เป็นรูปโค้ง โดยทำพื้นทางเดิน เทคอนกรีต ใช้คอนกรีต 24 ลูกบาศก์เมตร (กำลังอัด 180 CUBE) เสริมเหล็ก (ใส่วายเมช 25 ซมx25 ซมx2.8 มม)หนา 15 ซม. พื้น คสล. ที่รวม 160 ตารางเมตร ไม่รวมเว้นตรงกลาง 60 ตารางเมตรถมขอบข้าง ทางเรียบร้อย

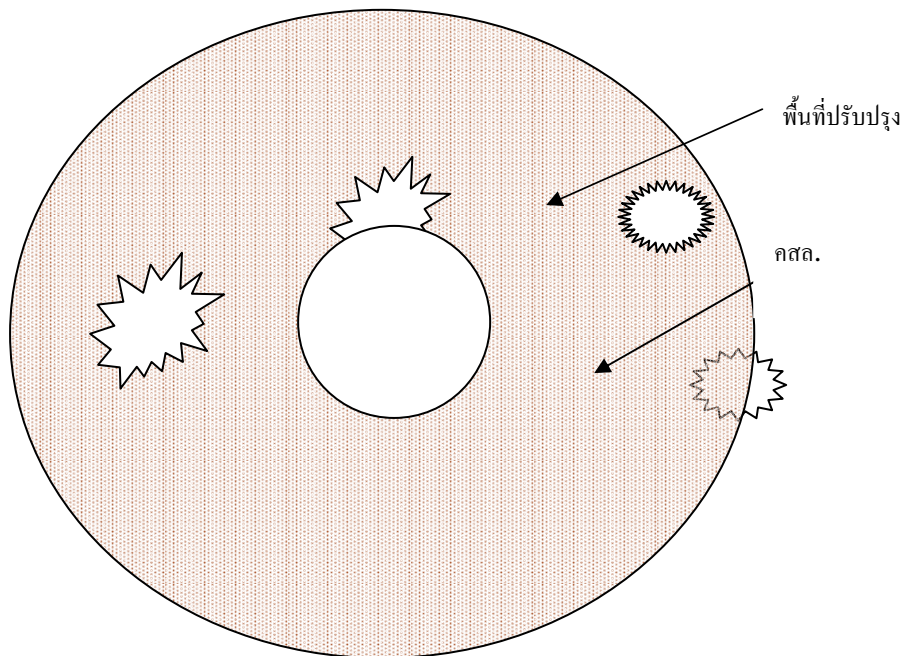

ลำดับ	รายการจัดจ้าง	วงเงิน
16.	ปรับปรุงพื้นที่กิจกรรมปลูกจิตสำนึก เส้นทางเสด็จ กลุ่มไม้หายาก	50,000.-

มีรายละเอียดดังนี้(ราคารวมวัสดุ)

ปรับปรุง พื้นที่จัดนิทรรศการกลุ่มไม้หายาก เส้นทางเสด็จ เป็นรูปโค้งธรรมชาติโดยทำพื้นทางเดิน  
 เทคอนกรีตใช้คอนกรีต 24 ลูกบาศก์เมตร (กำลังอัด 180 CUBE)เสริมเหล็ก(ใส่วายเมฆ 25 ซมx25  
 ซมx2.8 มม) หนา 15 ซม. พื้นที่ คสล.รวม 160 ตารางเมตร ไม่รวมเว้นตรงกลาง 60 ตารางเมตรถม  
 ขอบข้าง ทางเรียบร้อย

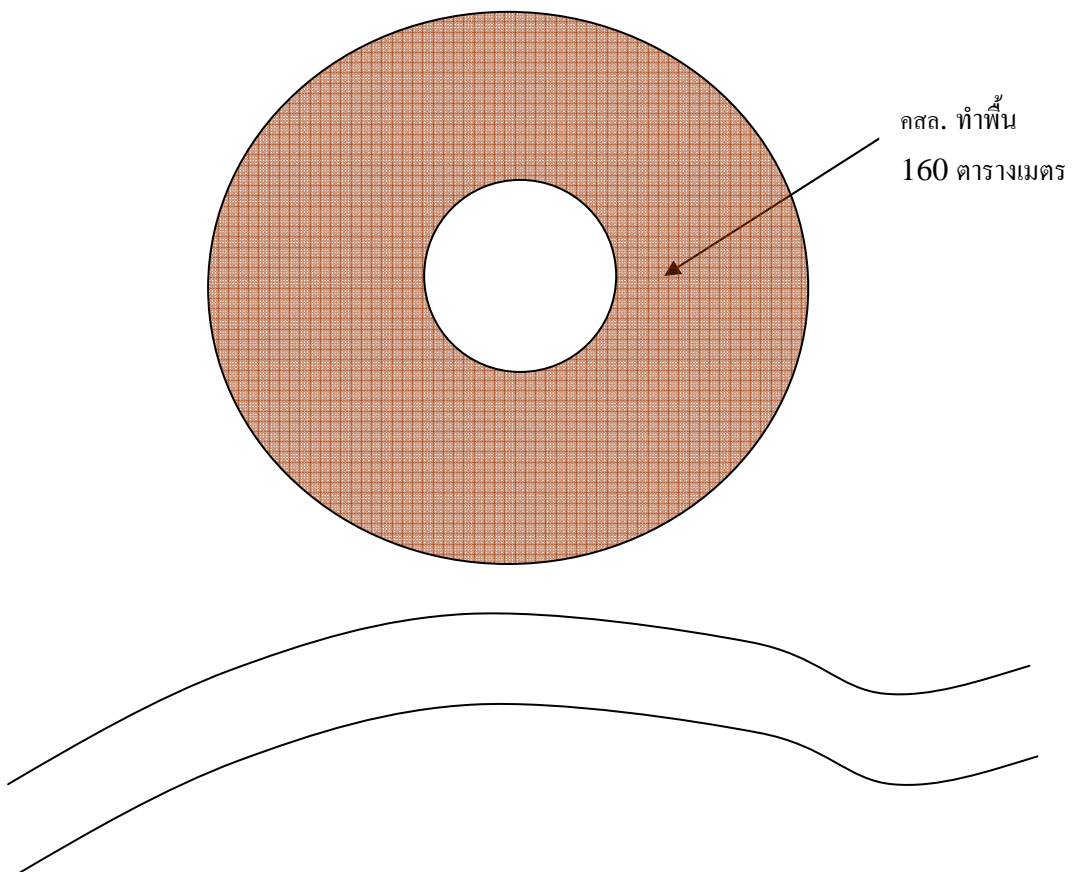



ลำดับ	รายการจัดจ้าง	วงเงิน
17.	ปรับปรุงพื้นที่กิจกรรมปลูกจิตสำนึก ทางเสด็จ กลุ่มสัตว์ในหนองระเวียง	50,000.-

มีรายละเอียดดังนี้(ราคารวมวัสดุ)

1. ปรับแต่งดิน โดยทำคั่นกำแพงกั้นคอนกรีตสูงประมาณ 70 ซม. ล้อมพื้นที่ มีบ่อน้ำ มีพื้นที่ไม่ต่ำกว่า 100 ตารางเมตร ด้านข้างเส้นทางเสด็จ ให้รูปทรงเข้ากับธรรมชาติ เพื่อทำเป็นที่อยู่ของสัตว์ตัวอย่าง

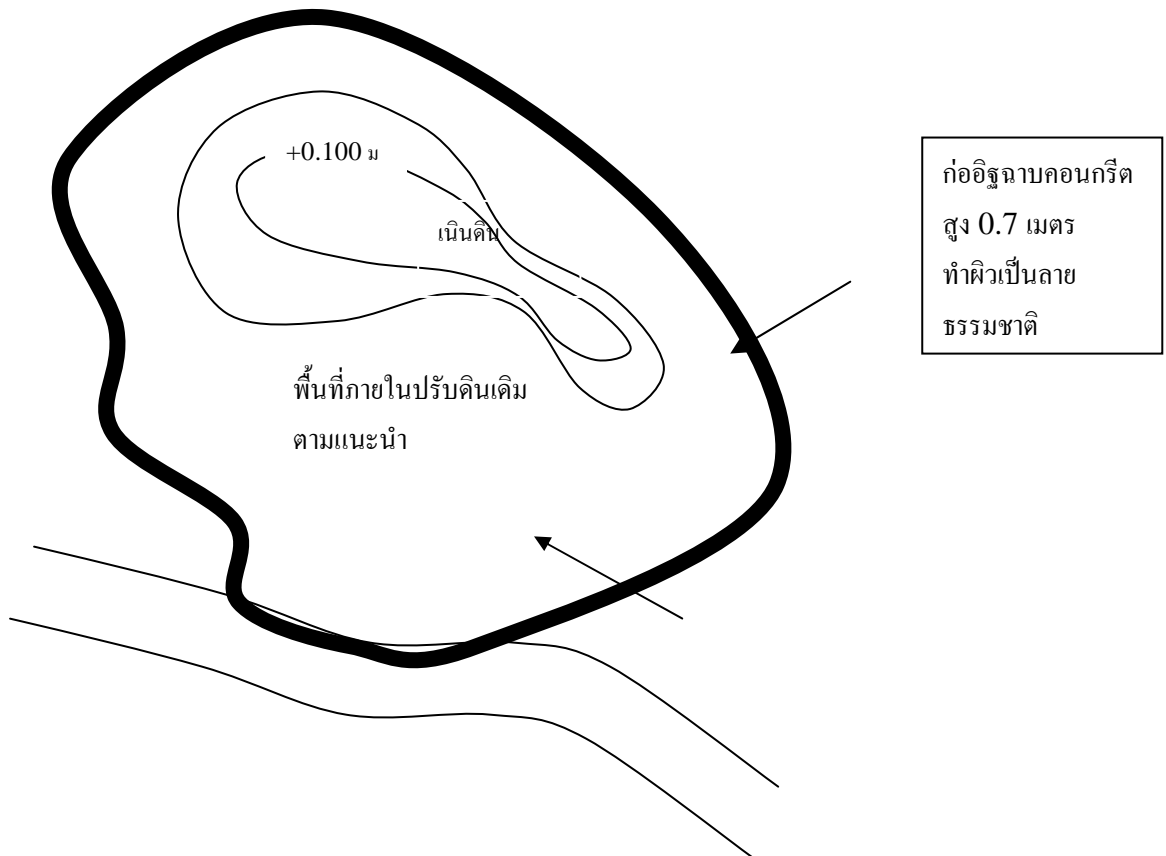

ลำดับ

รายการจัดจ้าง

วงเงิน

18. ปรับปรุงพื้นที่กิจกรรมปลูกจิตสำนึก ทางเสด็จ กลุ่มแมลงในหนองระเวียง 50,000.-

มีรายละเอียดดังนี้(ราคารวมวัสดุ)

1. ปรับแต่งดิน และทำโครงสร้างเหล็กประปา 2 นิ้ว หุ้มตะแกรงตาข่าย 3 หุน ทาสีดำ มีประตูเป็นโซ่แขวนเรียง รูปทรงตามธรรมชาติ มีพื้นที่รวม 40 ตารางเมตร เสาสูง 2.5 เมตร จั๊บนสูง 4 เมตร ให้เป็นโครงเรือนอนุบาลผีเสื้อ

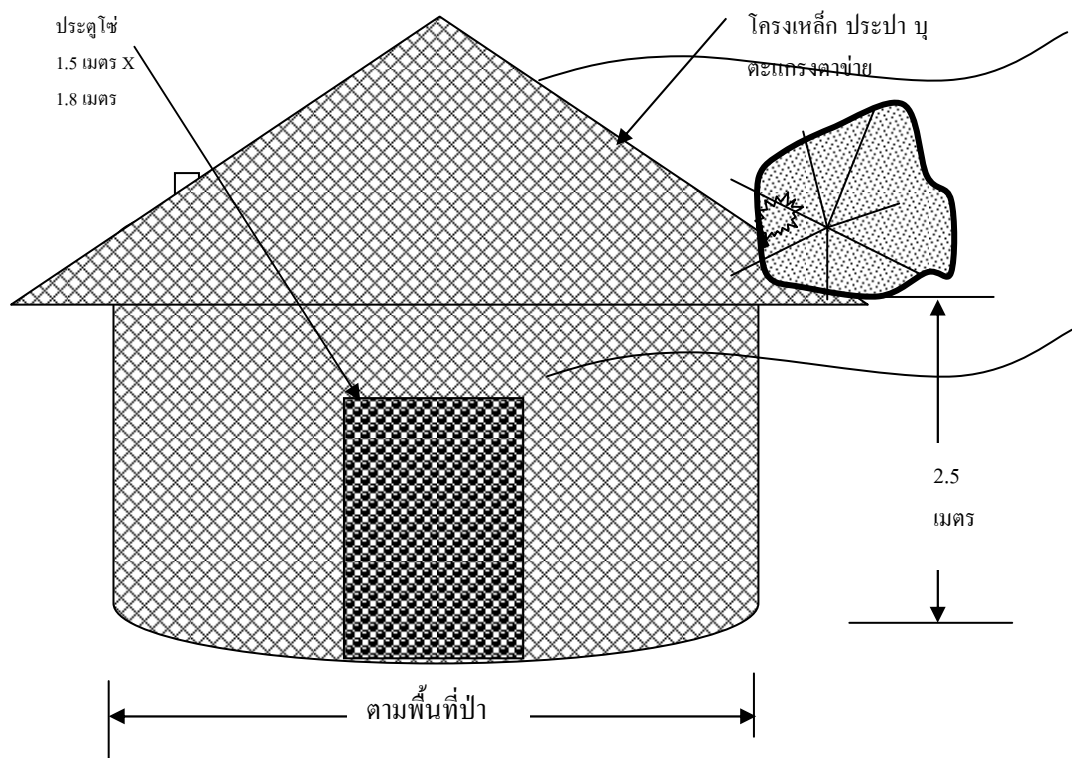

19. ปรับปรุงพื้นที่กิจกรรมปลูกจิตสำนึก ทางเสด็จ กลุ่มเห็ดราในหนองระเวียง 50,000.-

มีรายละเอียดดังนี้(ราคารวมวัสดุ)

ปรับปรุงบริเวณ พื้นที่จัดนิทรรศการ 160 ตารางเมตร ในเส้นทางเสด็จ เป็นรูปโค้งตามธรรมชาติ ทำพื้นทางเดินคอนกรีตเสริมเหล็กกรวม 160 ตารางเมตร หนา 15 ซม. (ใช้คอนกรีต 24 ลูกบาศก์เมตร กำลังอัด 180 CUBEใส่วายเมช 25 ซมx25 ซมx2.8 มม) ไม่รวมเว้นตรงกลาง ตามแบบ (1 ม.+1ม+1 ม.)

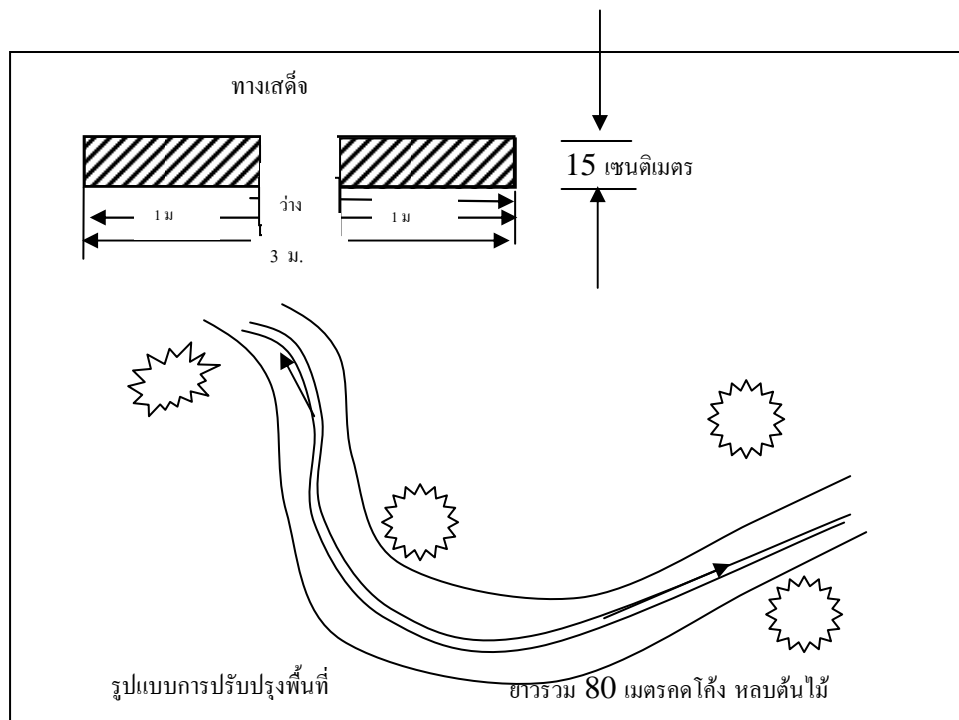

ลำดับ

รายการจัดจ้าง

วงเงิน

20. ปรับปรุงพื้นที่กิจกรรมปลูกจิตสำนึก ทางเสด็จ กลุ่มผลิตภัณฑ์จากป่า 50,000.-

มีรายละเอียดดังนี้(ราคารวมวัสดุ)

ปรับปรุงบริเวณ พื้นที่จัดนิทรรศการ 160 ตารางเมตร ในเส้นทางเสด็จ เป็นรูปโค้งตามธรรมชาติ ทำพื้นทางเดินคอนกรีตเสริมเหล็กกรวม 160 ตารางเมตร หนา 15 ซม. (ใช้คอนกรีต 24 ลูกบาศก์เมตร กำลังอัด 180 CUBEใส่วายเมซ 25 ซมx25 ซมx2.8 มม) ไม่รวมเว้นตรงกลาง ตามแบบ (1 ม.+1ม+1 ม.)

