



วารสาร

จดหมายเหตุสัมพันธ์

ฉบับที่ ๗/๒๕๕๙ ประจำเดือน เมษายน ๒๕๕๙



วันฉัตรมงคล

ร่วมกันสืบสาน วัฒนธรรมประเพณีไทย
ทำบุญ สรงน้ำพระ รัชชชาติดี เจริญภามา ขอพรผู้ไทย



สำนักงานจัดหางานจังหวัดฉะเชิงเทรา

๘๐/๑๔-๑๕ หมู่ ๒ ถนนสุริยไสธร ตำบลไสธร อำเภอเมือง จังหวัดฉะเชิงเทรา

โทร. ๐-๓๘๕๑-๔๘๔๒-๓ www.doe.go.th/chachoengsao

ทักทายก่อนเปิด

สวัสดิ์ค่ะ ฉบับนี้เป็นฉบับที่ 7 ประจำปีงบประมาณ 2559 สำนักงานจัดหางานจังหวัดฉะเชิงเทราได้จัดทำวารสารจัดหางานสัมพันธ์ ที่ให้ประโยชน์แก่ผู้ที่สนใจข่าวสารด้านแรงงานได้รับทราบความคืบหน้าตลอดจนความรู้ต่างๆ ที่ได้นำเสนอไป ไม่ว่าจะเป็นตำแหน่งงานว่าง ส่งเสริมการประกอบอาชีพอิสระ และเกร็ดความรู้ทั่วไปเป็นประจำทุกเดือน และขณะนี้ทางสำนักงานเปิดบริการประชาชนที่มาติดต่อราชการในช่วงเวลาพักกลางวันในวันปฏิบัติงานปกติ ตั้งแต่เวลา 12.00 - 13.00 น. ซึ่งเริ่มปฏิบัติงานมาตั้งแต่วันที่ 9 มิถุนายน 2551 แล้ว รวมทั้งเปิดสำนักงานสาขา ตั้งอยู่ ณ สำนักงานประกันสังคม สาขาบางปะกง เปิดให้บริการทุกวันพุธ จึงขอเชิญชวนผู้ที่สนใจมาขอรับบริการได้

สงกรานต์เป็นคำสันสกฤต หมายถึงการเคลื่อนย้าย ซึ่งเป็นการอุปมาถึงการเคลื่อนขึ้นปีใหม่ในความเชื่อของไทย เป็นประเพณีเก่าแก่ซึ่งสืบทอดมาแต่โบราณคู่มากับประเพณีตรุษ จึงมีการเรียกรวมกันว่า ประเพณีตรุษสงกรานต์ หมายถึงประเพณีส่งท้ายปีเก่าต้อนรับปีใหม่ คำว่าตรุษเป็นภาษาทมิฬ แปลว่าการสิ้นปี ซึ่งตรงกับวันที่ 13 - 15 เมษายน ของทุกปี

วันสงกรานต์เป็นวันครอบครัว จึงทำให้การจราจรคับคั่งทั้งในวันแรกของเทศกาล และวันสุดท้ายของเทศกาล เกิดอุบัติเหตุทางถนนสูง ขอให้ทุกท่านขับยานพาหนะด้วยความระมัดระวัง เมาไม่ขับ นอกจากนี้ เทศกาลสงกรานต์ยังถูกใช้ในการส่งเสริมการท่องเที่ยว ทั้งต่อคนไทย และต่อนักท่องเที่ยวต่างประเทศ ช่วยกันอนุรักษ์ความงดงามของประเพณีในสมัยโบราณไว้ มิใช่เป็นเพียงภาพของประเพณีการเล่นน้ำ

หวังว่าเนื้อหาสาระในวารสารเล่มนี้จะเป็นประโยชน์ต่อท่าน และชุมชนในการสร้างสรรค์สิ่งดี ๆ ให้เกิดขึ้นหากท่านมีข้อสงสัยหรือ มีคำถามสามารถติดต่อกอง บ.ก. ได้ที่

สำนักงานจัดหางานจังหวัดฉะเชิงเทรา

| | | |
|---|--------------------|---------------------------|
| ☎ | จัดหางานในประเทศ | 0-3851-4842 ,088-202-1265 |
| ☎ | จัดหางานต่างประเทศ | 0-3851-4842 ,088-202-1265 |
| ☎ | งานบริหารทั่วไป | 0-3851-5106 ,088-202-1668 |
| ☎ | งานต่างด้าว | 0-3851-4843 ,088-202-1266 |

Web site : <http://www.doe.go.th/chachoengsao>

มีอะไรในเล่ม



- ☛ คู่ยกกับ บ.ก.
- ☛ ปฏิทินกิจกรรม
- ☛ วิเคราะห์สถานการณ์ตลาดแรงงาน
- ☛ ภาพกิจกรรม ข่าวจัดหางาน
- ☛ บอกเล่าเก้าสิบ
 - สังเกตโรคได้ด้วยตนเอง
- ☛ อาชีพอิสระ
 - การทำข้าวผัดพริกขี้หนู
- ☛ ตำแหน่งงานว่างประจำเดือน
 - เมษายน 2559

จุดไฟให้ตัวเอง
มุ่งหน้าสู่
งานที่ฝัน

คณะผู้จัดทำ

ที่ปรึกษา

นางสาวรัตนา อุทัยรัตน์
(จัดหางานจังหวัด)

บรรณาธิการ

นายชวณ ศตน์นันทนารา
(นักวิชาการแรงงานชำนาญการ)

นายวี สองแก้ว
(นักวิชาการแรงงานชำนาญการ)

นายชนะโชติ สมรรถไธ
(นักวิชาการแรงงานชำนาญการ)

กองบรรณาธิการ

เจ้าหน้าที่กลุ่มงานส่งเสริมการมีงานทำ
เจ้าหน้าที่งานบริหารงานทั่วไป

แผนปฏิบัติงาน กิจกรรมและโครงการ สำนักงานจัดหางานจังหวัดฉะเชิงเทรา

ประจำเดือน เมษายน ๒๕๕๙

| วัน เดือน ปี | กิจกรรม | สถานที่/เวลา | ผู้รับผิดชอบ |
|----------------|--|--|---|
| ๑-๓๐ เม.ย. ๕๙ | - ปฏิบัติงาน ณ ศูนย์ประมงทะเล (PIPO) | อ. บางปะกง เวลา ๒๔ ชั่วโมง | นายชวณ ศตันทนาราน นักวิชาการแรงงานชำนาญการ |
| ๑-๓๐ เม.ย. ๕๙ | - ตรวจสอบการทำงานของคนต่างด้าว และสถานประกอบการ | พื้นที่ ๑๑ อำเภอ จังหวัดฉะเชิงเทรา เวลา ๐๘.๓๐ - ๑๖.๓๐ น. | นายชวณ ศตันทนาราน นายวี ส่องแก้ว นายชนะโชติ สมรรถโท นักวิชาการแรงงานชำนาญการ นายศุภกฤต ศรีอุทยาน นักวิชาการแรงงาน นายอลงกรณ์ พุทธิสาธิการ นายศุภกิจ รุ่งฟ้า นายปัญญา ไร่ประเสริฐ เจ้าพนักงานแรงงาน |
| ๑ เม.ย. ๕๙ | - ปฏิบัติงานที่ศูนย์ดำรงธรรม | ศาลากลางจังหวัดฉะเชิงเทรา เวลา ๐๘.๓๐ - ๑๖.๓๐ น. | นายกิตติภัทร์ เสนีรัตน์ นักวิชาการแรงงาน |
| ๘ เม.ย. ๕๙ | - ปฏิบัติงานที่ศูนย์ดำรงธรรม | ศาลากลางจังหวัดฉะเชิงเทรา เวลา ๐๘.๓๐ - ๑๖.๓๐ น. | นายกิตติภัทร์ เสนีรัตน์ นักวิชาการแรงงาน |
| ๘ เม.ย. ๕๙ | - ตรวจสอบบริษัทจัดหางาน | อ. บางปะกง จ.ฉะเชิงเทรา เวลา ๐๘.๓๐ - ๑๖.๓๐ น. | นายชวณ ศตันทนาราน นักวิชาการแรงงานชำนาญการ |
| ๑๙ เม.ย. ๕๙ | - ตรวจสอบบริษัทจัดหางาน | อ.เมือง , อ.บ้านโพธิ์ จ.ฉะเชิงเทรา เวลา ๐๘.๓๐ - ๑๖.๓๐ น. | นายชวณ ศตันทนาราน นักวิชาการแรงงานชำนาญการ |
| ๒๐ เม.ย. ๕๙ | - ปฏิบัติงาน ณ สำนักงานจัดหางาน สาขาบางปะกง | อ. บางปะกง จ.ฉะเชิงเทรา เวลา ๐๘.๐๐ - ๑๕.๐๐ น. | นายสุพัฒน์ สุขบำรุงศิลป์ นักวิชาการแรงงาน |
| ๒๑ เม.ย. ๕๙ | - โครงการ “หน่วยบำบัดทุกข์ บำรุงสุข สร้าง รอยยิ้ม ให้ประชาชน” (โครงการศูนย์ดำรงธรรม จังหวัดเคลื่อนที่) ครั้งที่ ๖/๒๕๕๙ | ณ วัดแสนภุมราวาส ต.เมืองใหม่ อ.ราชสาส์น จ.ฉะเชิงเทรา | นางสาวรัตนา อุทัยรัตน์ จัดหางานจังหวัดฉะเชิงเทรา |
| ๒๒ เม.ย. ๕๙ | - ปฏิบัติงานที่ศูนย์ดำรงธรรม | ศาลากลางจังหวัดฉะเชิงเทรา เวลา ๐๘.๓๐ - ๑๖.๓๐ น. | นายกิตติภัทร์ เสนีรัตน์ นักวิชาการแรงงาน |
| ๒๖ เม.ย. ๕๙ | - กิจกรรมส่งเสริมการประกอบอาชีพให้ทหาร กองประจำการที่จะปลดเป็นทหารกองหนุน | กองพลทหารราบที่ ๑๑ ต.บางดินเบี้ย อ.เมือง จ.ฉะเชิงเทรา เวลา ๐๘.๓๐ - ๑๖.๓๐ น. | นางสาวรัตนา อุทัยรัตน์ จัดหางานจังหวัดฉะเชิงเทรา นายชนะโชติ สมรรถโท นักวิชาการแรงงานชำนาญการ นางสาวพรเพ็ญ กุลศิริรัตน์ นักวิชาการแรงงาน |
| ๒๗ เม.ย. ๕๙ | - ปฏิบัติงาน ณ สำนักงานจัดหางาน สาขาบางปะกง | อ. บางปะกง จ.ฉะเชิงเทรา เวลา ๐๘.๐๐ - ๑๕.๐๐ น. | นางสาวพรเพ็ญ กุลศิริรัตน์ นักวิชาการแรงงาน |
| ๒๗-๒๙ เม.ย. ๕๙ | - จัดกิจกรรมส่งเสริมการมีงานทำผู้สูงอายุ | ร.พ.ส่งเสริมสุขภาพตำบลหนองแวน ต.หนองแวน อ.พนามสารคาม จ.ฉะเชิงเทรา เวลา ๐๘.๓๐ - ๑๖.๓๐ น. | นางสาวสุภาพร อุวิเชียร นายสุพัฒน์ สุขบำรุงศิลป์ นักวิชาการแรงงาน นางสาวชลิตา หลีกคำ นักวิชาการแรงงาน (จิตวิทยาการแนะแนว) |
| ๒๙ เม.ย. ๕๙ | - ปฏิบัติงานที่ศูนย์ดำรงธรรม | ศาลากลางจังหวัดฉะเชิงเทรา เวลา ๐๘.๓๐ - ๑๖.๓๐ น. | นายกิตติภัทร์ เสนีรัตน์ นักวิชาการแรงงาน |

หมายเหตุ กำหนดการอาจเปลี่ยนแปลงได้ตามความเหมาะสม

ภาวะความต้องการแรงงานจังหวัดฉะเชิงเทรา

เดือน มีนาคม 2559

แผนภูมิ แสดงความต้องการแรงงาน ผู้สมัครงาน และการบรรจุงานเปรียบเทียบ

เดือน กุมภาพันธ์ 2559 เดือน มีนาคม 2559

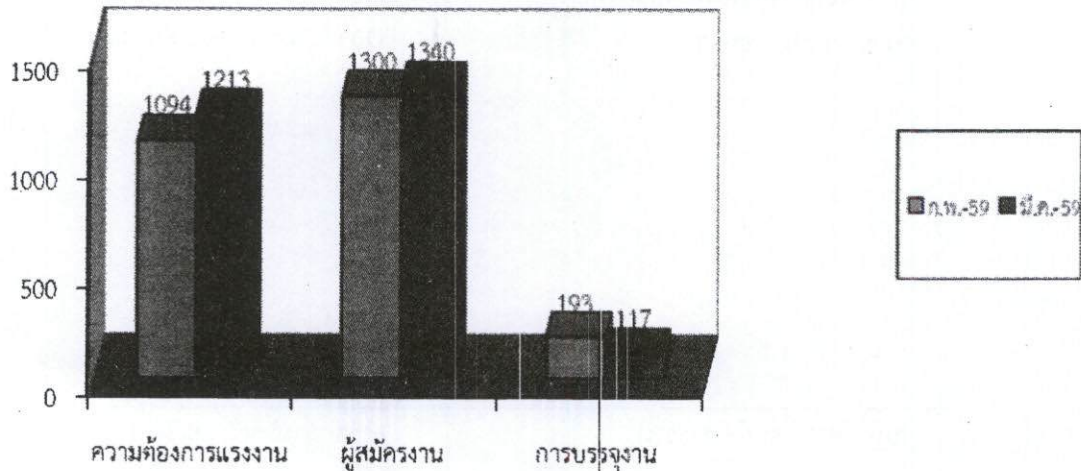

1. ความต้องการแรงงาน

ความต้องการแรงงาน เดือน มีนาคม 2559 นายจ้าง/สถานประกอบการต้องการแรงงาน จำนวน 1,213 อัตรา เพิ่มขึ้นจากเดือนกุมภาพันธ์ 2559 จำนวน 119 อัตรา คิดเป็นร้อยละ 9.81

ระดับการศึกษาที่นายจ้างมีความต้องการมากที่สุด คือ ระดับมัธยมศึกษา จำนวน 408 อัตรา คิดเป็นร้อยละ 33.64 ระดับอาชีวศึกษา จำนวน 339 อัตรา คิดเป็นร้อยละ 27.95 ระดับประถมศึกษา จำนวน 283 อัตรา คิดเป็นร้อยละ 24.57 และระดับปริญญา จำนวน 168 อัตรา คิดเป็นร้อยละ 13.85 ของความต้องการแรงงานทั้งหมดตามลำดับ สำหรับช่วงอายุที่มีความต้องการแรงงานมากที่สุด คือ 18 - 35 ปี

2. ผู้สมัครงาน

ผู้สมัครงานมาใช้บริการ เดือน มีนาคม 2559 จำนวน 1340 คน แยกเป็น ชาย 585 คน คิดเป็นร้อยละ 43.66 แยกเป็น หญิง 755 คน คิดเป็นร้อยละ 56.34 เพิ่มขึ้นจากเดือนกุมภาพันธ์ 2559 จำนวน 40 คน คิดเป็นร้อยละ 2.98

ระดับการศึกษาผู้สมัครงานที่ใช้บริการมากที่สุด คือ ระดับมัธยมศึกษาจำนวน 450 คน คิดเป็นร้อยละ 33.58 รองลงมาคือระดับปริญญาตรีจำนวน 365 คน คิดเป็นร้อยละ 27.24 ระดับอาชีวศึกษา จำนวน 310 คน คิดเป็นร้อยละ 23.13 และระดับประถมศึกษา จำนวน 213 คน คิดเป็นร้อยละ 15.90 ของผู้สมัครงานทั้งหมด ผู้สมัครงานส่วนใหญ่อยู่ในช่วงอายุ 18 - 24 ปี

3. การบรรจุงาน

ผู้ที่ได้รับการบรรจุงานเดือนมีนาคม 2559 มีจำนวน 117 คน แยกเป็นชาย 63 คน คิดเป็นร้อยละ 53.85 แยกเป็นหญิง 54 คน คิดเป็นร้อยละ 46.15 ลดลงจากเดือนกุมภาพันธ์ 2559 จำนวน 76 คน คิดเป็นร้อยละ 64.96

อุตสาหกรรมที่ได้รับการบรรจุงานมากที่สุดคือ อุตสาหกรรมการผลิต จำนวน 68 คน คิดเป็นร้อยละ 58.12 รองลงมา คือการบริหารราชการการป้องกันประเทศ จำนวน 29 คน คิดเป็นร้อยละ 24.79 กิจกรรมการขายส่งและการขายปลีก จำนวน 15 คน คิดเป็นร้อยละ 12.82 ข้อมูลข่าวสารและการสื่อสาร จำนวน 3 คน คิดเป็นร้อยละ 2.56 การบริหารและบริการสนับสนุน จำนวน 2 คน คิดเป็นร้อยละ 1.71 ช่วงอายุของผู้ที่ได้รับการบรรจุงานมากที่สุด คือ 18 - 24 ปี

“ผ่อนผันให้แรงงานต่างด้าวสัญชาติเมียนมา ลาว และกัมพูชา

อยู่ในราชอาณาจักรเพื่อขออนุญาตทำงาน”

นางสาวรัตนา อุตยรัตน์ จัดหางานจังหวัดฉะเชิงเทรา เปิดเผยว่า คณะรัฐมนตรีได้มีมติเมื่อวันที่ ๒๓ กุมภาพันธ์ ๒๕๕๙ เห็นชอบการดำเนินการบริหารจัดการแรงงานต่างด้าวหลังวันที่ ๓๑ มีนาคม ๒๕๕๙ โดยการผ่อนผันให้แรงงานต่างด้าวสัญชาติเมียนมา ลาว และกัมพูชา อยู่ในราชอาณาจักรเพื่อดำเนินการตรวจสอบสุขภาพ ประกันสุขภาพ รายงานตัวเพื่อจัดทำทะเบียนประวัติ และขออนุญาตทำงาน ระหว่างวันที่ ๑ เมษายน ๒๕๕๙ ถึง วันที่ ๒๙ กรกฎาคม ๒๕๕๙ โดยจังหวัดฉะเชิงเทรากำหนดดำเนินการ ณ ศูนย์บริการจดทะเบียนแรงงานต่างด้าว แบบเบ็ดเสร็จ (One Stop Service) ซึ่งจัดตั้งขึ้น ณ โรงพยาบาลบางคล้า อำเภอบางคล้า แรงงานที่มารายงานตัวฯ จะได้รับอนุญาตให้ทำงาน ตั้งแต่วันที่ ๑ เมษายน ๒๕๕๙ ถึงวันที่ ๓๑ มีนาคม ๒๕๖๑ เท่ากันทุกคนและสามารถ ต่ออายุการทำงานได้ครั้งละ ๒ ปี ไม่เกิน ๔ ครั้ง รวมแล้วไม่เกิน ๘ ปี

กลุ่มแรงงานต่างด้าวที่ได้รับการผ่อนผัน (กลุ่มที่จดทะเบียนได้)

๑. แรงงานที่มีบัตรสีชมพู

๑.๑ แรงงานที่ได้รับบัตรสีชมพู ตามนโยบาย คสช. ซึ่งด้านหลังบัตรสีชมพูระบุปีที่หมดอายุ ๒๕๕๗ หรือ ๒๕๕๘ (ไม่ได้ต่ออายุบัตร) รวมถึงผู้ติดตาม (อายุไม่เกิน ๑๘ ปี)

๑.๒ แรงงานที่ได้รับบัตรสีชมพู ตามนโยบาย คสช. และมารายงานตัวเพื่อขอรับบัตรใหม่ ซึ่งด้านหลังบัตรสีชมพู ระบุวันหมดอายุวันที่ ๓๑ มีนาคม ๒๕๕๙ (ต่ออายุบัตรปกติ) รวมถึงผู้ติดตาม (อายุไม่เกิน ๑๘ ปี)

๒. แรงงานที่ถือเอกสารที่ประเทศต้นทางออกให้ ได้แก่

๒.๑ แรงงานต่างด้าวสัญชาติเมียนมา ลาว และกัมพูชา ที่ผ่านการตรวจสุขภาพทุกกลุ่ม รวมถึงผู้ติดตามซึ่งเป็นบุตรของแรงงานต่างด้าวดังกล่าวที่อายุไม่เกิน ๑๘ ปี ที่ถือเอกสารดังนี้

- หนังสือเดินทาง (Passport – PP)
- หนังสือเดินทางชั่วคราว (Temporay Passport – P)
- เอกสารใช้แทนหนังสือเดินทาง (Travel Document – TD)
- เอกสารรับรองบุคคล (Certificate of identity – CI)

กรณีถือเอกสารตามข้อ ๒.๑ หมดอายุ หรือมีอายุเหลืออยู่แต่ยังไม่ได้ Visa หรือกรณีที่ Visa ยังมีอายุเหลืออยู่ หรือสิ้นอายุแล้ว รวมถึงกลุ่มแรงงานต่างด้าวที่ผ่านการตรวจสุขภาพ หรือพิสูจน์สัญชาติซึ่งครบกำหนดวาระจ้างงาน ๔ ปี หรือ ๖ ปี ที่มีตราประทับ MOU (แรงงานตามมติ ครม.) ก็สามารถจดทะเบียนเพื่อขออนุญาตทำงานได้

แรงงานที่ไม่อยู่ในกลุ่มที่จดทะเบียนฯ ได้

๑. แรงงานที่ถือบัตรสีชมพู ซึ่งด้านหลังบัตรระบุปีที่หมดอายุก่อน ปี ๒๕๕๗
๒. แรงงานที่จดทะเบียนในกิจการประมงทะเล ซึ่งด้านหลังบัตรระบุวันหมดอายุวันที่ ๑ พฤศจิกายน ๒๕๕๙ และวันที่ ๓๑ มกราคม ๒๕๖๐
๓. แรงงานที่จดทะเบียนในกิจการแปรรูปสัตว์น้ำ ซึ่งด้านหลังบัตรระบุวันหมดอายุ วันที่ ๒๔ พฤศจิกายน ๒๕๕๙ และวันที่ ๒๒ กุมภาพันธ์ ๒๕๖๐
๔. แรงงานนำเข้า MOU ในครั้งแรก

ขั้นตอนการรายงานตัวและขออนุญาตทำงาน

๑. แรงงานต่างด้าวชำระค่าธรรมเนียมใบอนุญาตทำงาน ๒ ปี พร้อมค่ายื่นคำขอฯ เป็นจำนวนเงินรวม ๑,๙๐๐ บาท ณ สำนักงานจัดหางานจังหวัดฉะเชิงเทรา ได้ตั้งแต่วันที่ ๒๕ มีนาคม ๒๕๕๙ จนถึงวันที่ ๒๙ กรกฎาคม ๒๕๕๙ เวลา ๑๖.๓๐ น. เพื่อจะได้รับคิวเข้าศูนย์

เอกสารที่ต้องใช้ในการชำระเงินคือ บัตรสีชมพู หรือเอกสารที่ประเทศต้นทางออกให้(พาสปอร์ตหรือเอกสารแทน) กรณีไม่ได้ถือเอกสารฉบับจริง หรือเอกสารตามข้อ ๑.๑ หรือ ๑.๒ (ในหน้าแรก) สูญหายให้ขอคัดสำเนา ทร.๓๘/๑ จากสำนักทะเบียนอำเภอ เป็นหลักฐานในการแสดงตนโดยใช้ฉบับจริงเท่านั้น กรณีแรงงานต่างด้าวที่ถือเอกสารที่ประเทศต้นทางออกให้ ตาม ข้อ ๒.๑ (ในหน้าแรก) หากมีการสูญหาย ไม่อนุญาตให้ใช้สำเนาเป็นหลักฐานแสดงตนเพียงอย่างเดียว ต้องนำเอกสารอื่นมาแสดงประกอบด้วย เช่น ใบอนุญาตทำงาน ใบเสร็จรับเงินฯ

๒. แรงงานต่างด้าวนำใบเสร็จรับเงินแสดงต่อเจ้าหน้าที่เพื่อเข้ารับการตรวจสุขภาพ ณ ศูนย์บริการฯ (โรงพยาบาลบางคล้า) ตามวันนัด ค่าตรวจสุขภาพ ๕๐๐ บาท ประกันสุขภาพ ๒ ปี ๓,๒๐๐ บาท สำหรับแรงงานต่างด้าวที่จะต้องชำระระบบประกันสังคม ให้ประกันสุขภาพเป็นเวลา ๙๐ วัน ส่วนแรงงานที่มีประกันสังคมอยู่แล้วไม่ต้องประกันสุขภาพ

๓. แรงงานต่างด้าวนำ ใบเสร็จรับเงิน สัญญาจ้างตามแบบที่กำหนด พร้อม ตท.๘ และเอกสารประกอบคำขอ ยื่นต่อเจ้าหน้าที่สำนักงานจัดหางานจังหวัดเพื่อตรวจสอบเอกสาร รับลงทะเบียน รวบรวมคำขอ และจัดคิวส่งต่อไปรายงานตัวกับเจ้าหน้าที่กรมการปกครอง

๔. กรมการปกครอง จัดเก็บค่าธรรมเนียม จำนวน ๘๐ บาท และพิมพ์บัตรประจำตัวคนซึ่งไม่มีสัญชาติไทย (บัตรสีชมพู) ซึ่งมีใบอนุญาตทำงานอยู่ด้านหลัง ระบุวันที่อนุญาตทำงานวันที่ ๑ เมษายน ๒๕๕๙ ถึงวันที่ ๓๑ มีนาคม ๒๕๖๑

๕. นายจ้างรวบรวมบัตรสีชมพูของแรงงานต่างด้าวลูกจ้างของตน ถ่ายเอกสารหน้า - หลัง แล้วนำเข้าชุด ตท.๘ ให้ชื่อตรงกัน (ขอชุด ตท.๘ กับเจ้าหน้าที่) เสร็จแล้วมอบให้เจ้าหน้าที่สำนักงานจัดหางานจังหวัดโดยไม่ต้องรับรองเอกสาร เป็นอันเสร็จสิ้นกระบวนการ

เงื่อนไขการขึ้นทะเบียน

๑. ให้แรงงานอายุครบ ๑๘ ปีบริบูรณ์ แต่ไม่เกิน ๕๕ ปี เท่านั้น ขอรับใบอนุญาตทำงานได้

๒. ให้นายจ้าง/แรงงานต่างด้าว ตรวจสอบสถานะของตนให้ถูกต้องว่าอยู่ในกลุ่มที่ผ่อนผันหรือไม่และไม่อนุญาตให้แรงงานที่จดทะเบียน ณ ศูนย์บริการฯ ในช่วงเวลา ๑ เมษายน - ๒๙ กรกฎาคม ๒๕๕๙ เปลี่ยนนายจ้างในช่วงเวลานี้ (ห้ามจดทะเบียนซ้ำ) หากต้องการเปลี่ยนนายจ้างให้เปลี่ยนได้ที่สำนักงานจัดหางานจังหวัด หลังวันที่ ๒๙ กรกฎาคม ๒๕๕๙ ตามเงื่อนไขของกรมการจัดหางาน หากชำระเงินแล้วไม่สามารถจัดทำทะเบียนประวัติ และตรวจพบว่ามี การ จดทะเบียนซ้ำ และไม่สามารถขออนุญาตทำงานได้ นายจ้างต้องรับผิดชอบจะไม่มีการคืนเงินแต่อย่างใด

๓. แรงงานต่างด้าวที่อยู่ในกลุ่มผ่อนผันหากไม่ประสงค์จะดำเนินการจดทะเบียน ณ ศูนย์บริการฯ ในครั้งนี้ หรือมาไม่ทันระยะเวลาดังกล่าว จะได้รับอนุญาตให้อยู่ในประเทศเพื่อทำงานตามอายุใบอนุญาตที่เหลืออยู่เท่านั้น ไม่มีการต่ออายุใบอนุญาตทำงาน แรงงานต่างด้าวต้องเดินทางกลับไปยังประเทศต้นทางเพื่อทำนำเข้า MOU ใหม่ หากประสงค์จะทำงานต่อไป

แรงงานต่างด้าวที่ประสงค์จะทำงานกับนายจ้างรายเดิมที่มีชื่อตรงตามบัตรสีชมพู หรือนายจ้างรายใหม่ที่มีรายชื่อไม่ตรงตามบัตรสีชมพู ก็สามารถดำเนินการจดทะเบียนและขออนุญาตทำงานได้ เฉพาะแรงงานต่างด้าวในกิจการประมงทะเลและแปรรูปสัตว์น้ำอนุญาตให้เปลี่ยนนายจ้างได้ในกิจการเดียวกันเท่านั้น

ทั้งนี้ ให้นายจ้าง/สถานประกอบการ ติดต่อขอรับแบบ ตท.๘ และเอกสารประกอบคำขอได้ที่สำนักงานจัดหางานจังหวัดฉะเชิงเทราหรือ สามารถดาวน์โหลดเอกสารได้ที่ www.doe.go.th/chachoengsao ก่อนเข้ารับบริการ ณ ศูนย์บริการจดทะเบียนแรงงานต่างด้าวแบบเบ็ดเสร็จ (One Stop Service) ตามวันนัดเพื่อดำเนินการขั้นตอนต่อไป หากมีข้อสงสัยให้สอบถามเพิ่มเติมได้ที่สำนักงานจัดหางานจังหวัดฉะเชิงเทรา โทร. ๐๓๘๘-๕๑๔๘๘๓, ๐๘๘-๒๐๒๑๒๖๖

โครงการ "หน่วยบำบัดทุกข์ บำรุงสุข สร้างรอยยิ้มให้ประชาชน" ประจำปีงบประมาณ ๒๕๕๙

(โครงการศูนย์ดำรงธรรมจังหวัดเคลื่อนที่ จังหวัดฉะเชิงเทรา)

วันพฤหัสบดีที่ ๑๗ มีนาคม ๒๕๕๙

สถานที่ ณ วัดโพรงอากาศ ม.๑ ต.โพรงอากาศ อ.บางน้ำเปรี้ยว จ.ฉะเชิงเทรา

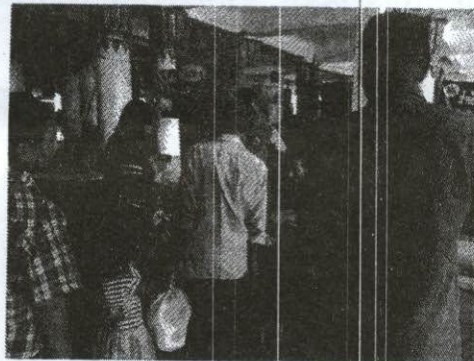
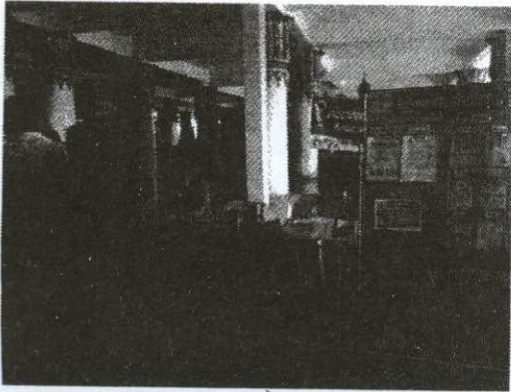

สำนักงานจัดหางานจังหวัดฉะเชิงเทราให้บริการประชาชน การแนะแนวการประกอบอาชีพ / การรับสมัครงาน / ลงทะเบียนไปทำงานไปต่างประเทศ / และอื่น ๆ



ผู้ว่าราชการจังหวัดและหม่อมคณะเยี่ยมชมกิจกรรมต่างๆ
ของหน่วยงานราชการ และถ่ายภาพร่วมกัน

โครงการพัฒนาระบบบริการจัดหางานอย่างยั่งยืน

โครงการ ๓ ม. และกิจกรรมนัดพบแรงงาน ครั้งที่ ๓/๒๕๕๙

วันพุธที่ ๒๓ มีนาคม ๒๕๕๙

ณ บริเวณโดม มหาวิทยาลัยราชภัฏราชนครินทร์ ถ.มรุพงษ์ ต.หน้าเมือง อ.เมือง จ.ฉะเชิงเทรา



นางสาวรัตนา อุตย์รัตน์ จัดหางานจังหวัดฉะเชิงเทรา ร่วมเป็นเกียรติในงานและกล่าวเปิดงานโครงการ ๓ ม. และกิจกรรมนัดพบแรงงาน ครั้งที่ ๓/๒๕๕๙ ณ อาคารราชนครินทร์ ชั้น ๕ มหาวิทยาลัยราชภัฏราชนครินทร์



ตัวแทนบริษัท ฯ ที่เข้าร่วมโครงการ ๓ ม. และกิจกรรมนัดพบแรงงานกล่าวถึงความสำคัญในการสมัครงาน และสวัสดิการต่างๆ ของทางบริษัท ฯ เพื่อแนะนำและทำความรู้จักเบื้องต้นกับนักศึกษา มหาวิทยาลัยราชภัฏราชนครินทร์



นักศึกษามหาวิทยาลัยราชภัฏราชนครินทร์ร่วมทำกิจกรรมวัดบุคลิกภาพเพื่อการศึกษาต่อและเลือกอาชีพ จำนวน ๔๑๓ คน แบ่งเป็นชาย จำนวน ๒๘ คน หญิง จำนวน ๓๘๕ คน

โครงการพัฒนาระบบบริการจัดหางานอย่างยั่งยืน

โครงการ ๓ ม. และกิจกรรมนัดพบแรงงาน ครั้งที่ ๓/๒๕๕๙

วันพุธที่ ๒๓ มีนาคม ๒๕๕๙

ณ บริเวณโดม มหาวิทยาลัยราชภัฏราชนครินทร์ ถ.มรุพงษ์ ต.หน้าเมือง อ.เมือง จ.ฉะเชิงเทรา

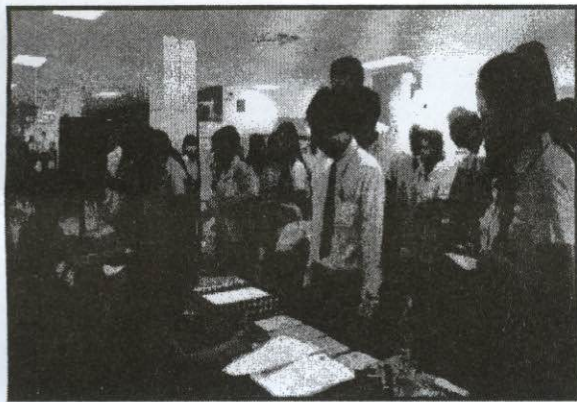
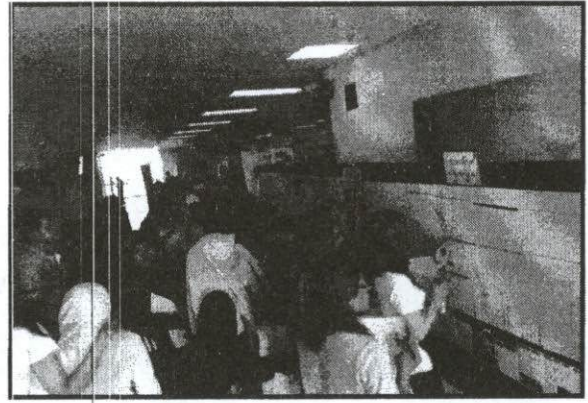

นักศึกษาและประชาชนทั่วไป ดูตำแหน่งงานว่างและลงทะเบียนสมัครงาน

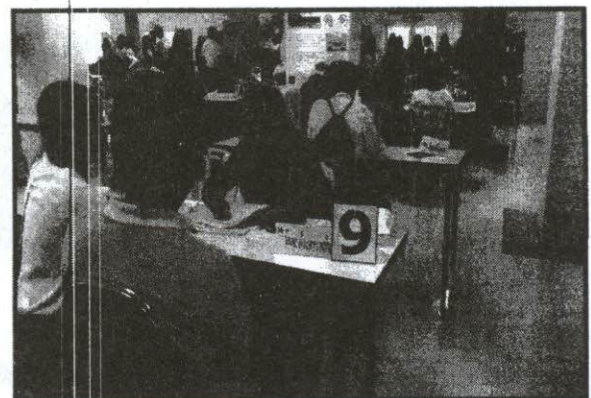
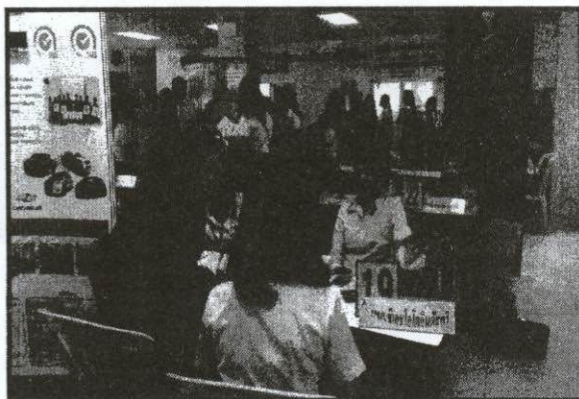

นายจ้าง/สถานประกอบการ สัมภาษณ์งานเบื้องต้นให้กับนักศึกษาและประชาชนทั่วไป

โครงการพัฒนาระบบบริการจัดหางานอย่างยั่งยืน

กิจกรรมศูนย์ตรีเทพเพื่อการจ้างงานครบวงจร และกิจกรรมนัดพบแรงงาน ครั้งที่ 4/2559

วันพฤหัสบดีที่ ๒๔ มีนาคม ๒๕๕๙

ณ บริเวณโดม วิทยาลัยเทคนิคฉะเชิงเทรา ถ.มหาจักรพรรดิ ต.หน้าเมือง อ.เมือง จ.ฉะเชิงเทรา



นักศึกษาและประชาชนทั่วไปเข้าร่วมกิจกรรมและรับใบลงทะเบียนสมัครงาน

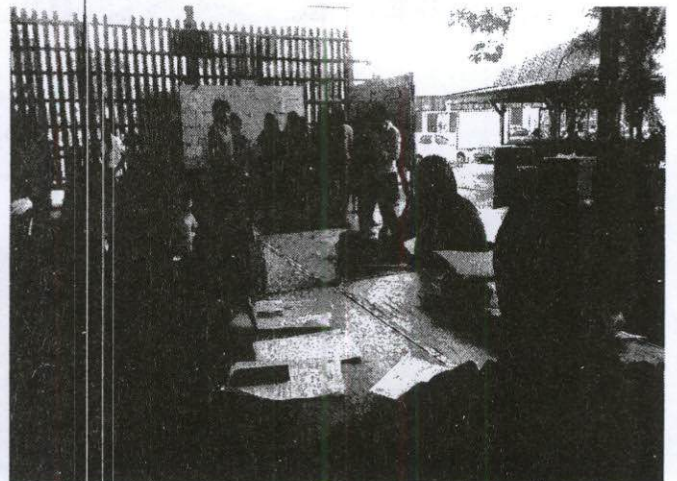

นักศึกษาและประชาชนทั่วไปดูตำแหน่งงานว่างและลงทะเบียนสมัครงาน



บอกเล่า เก้าสิบ

สังเกตโรคไตด้วยตนเอง!



คุณเคยรู้สึกอ่อนเพลียไปทั้งตัวจนก้าวเท้าแทบไม่ออก เหงื่อออก ตัวเย็นไหม หากเคยแล้วมีอาการหิวน้ำบ่อย ถ่าย ปัสสาวะบ่อย แต่ไม่ใช่เพราะเมาค้าง อาจเป็นโรคเบาหวาน แม้ว่า จำนวนผู้เสียชีวิตจากโรคเบาหวานจะไม่มาก แต่ผู้เสียชีวิตด้วย อาการแทรกซ้อนกลับมีไม่น้อย เช่น ผนังหลอดเลือดแดงแข็ง อัมพาต และโรคหัวใจขาดเลือด ดังนั้น จึงไม่ควรประมาท ต้องรีบ ตรวจรักษา ควบคุมอาหารแต่เนิ่นๆ เพื่อป้องกันอาการแทรก ซ้อนรุนแรง

คุณเคยเวียนศีรษะขณะนั่งรถ หน้ามืด ตาลาย ต้องยืน เกาะราวเอาไว้ไหม หากเคยคุณอาจมีอาการของโรคโลหิตจาง ชนิดขาดธาตุเหล็ก การสูญเสียธาตุเหล็กไปกับเลือด พบได้ในสตรีมี ประจำเดือน สตรีขณะตั้งครรภ์ เลือดออกในกระเพาะอาหาร ริดสีดวงทวารเรื้อรัง เป็นต้น ซึ่งอาการของผู้ป่วยจะมีสีผิวซีด มีน ีศีรษะ ใจสั่น เหนื่อยง่าย มุมปากเปื่อย เป็นต้น การป้องกันทำได้ แต่ต้องหาสาเหตุที่ทำให้เสียเลือด และรักษาตามสาเหตุนั้นซึ่ง แพทย์จะให้ยาบำรุงซึ่งมีธาตุเหล็กเพื่อกินทดแทนเป็นเวลานาน ติดต่อกัน ขณะเดียวกันก็ควรเลือกกินอาหารที่มีส่วนประกอบของ ธาตุเหล็กสูง เช่น ตับ ไข่แดง ปลาแห้ง ผักปวยเล้ง เป็นต้น

คุณเคยขำอ่อนแรง รู้สึกเลือนรางหรือแปลกแยกจากคน อื่นไหม หากเคยคุณอาจเป็นโรคจิตเภท ลักษณะอาการคือคุณรู้สึก เหมือนกับมีอำนาจลึกลับบางอย่างสั่งการ ควบคุม หรือจะทำร้าย ตนเองตลอดเวลา เห็นล้าแสงพิเศษส่งพลังมาบังคับ ได้ยินอวียวะ ของตนเองพูดได้ หูแว่วเสียงคนนินทาว่าร้ายทั้งที่อยู่คนเดียว ได้ กลิ่นผิดปกติทั้งที่ความจริงไม่มี อาจเป็นโรคจิตเภท ซึ่งมักเกิดจากมี ความสัมพันธ์ภายในครอบครัวที่ผิดปกติ ปราศจากความสุข โดย พบกับเหตุการณ์เช่นนี้ตั้งแต่ยังเล็ก ทำให้พัฒนาการด้านจิตใจ ผิดปกติ ดังนั้นป้องกันได้โดยการเสริมสร้างบรรยากาศในครอบครัว ให้อบอุ่น

ที่มา : <http://health.mthai.com/howto/health-care>

.....อาชีพอิสระ.....

"ลิขิตฟ้า หรือจะสู้ มานะคน"



การทำข้าวผัดพริกขี้หนู

วัตถุดิบ + ส่วนผสม

1. กระเทียมสับละเอียด
2. พริกขี้หนูสวน ใช้เฉพาะสีเขียวสับ
3. เครื่องเคียง มีเบคอนชิ้นเล็ก ๆ ทอดให้กรอบ
4. ปลาสดทอดกรอบ
5. เนื้อเค็มฉีกเล็ก ๆ ทอดกรอบ
6. แดงกวาปอกเปลือกหั่นแฉลบ
7. ข้าวสวย
8. ไข่เค็ม.
9. น้ำปลาอย่างดี
10. ชিংคอง

วิธีทำ

1. ผัดกระเทียมพร้อมพริกขี้หนูสวนกับน้ำมันเล็กน้อยจนหอมฉุน
2. ใส่ข้าวสวยทิ้งไว้ค้างคืนยิ่งดีลงผัดคลุกเคล้าให้เข้ากัน
3. ปูร่งรสด้วยน้ำปลาอย่างดี จะหอมชวนรับประทาน ผัดให้เข้ากันดี ตักใส่จานพร้อมเสิร์ฟ โรยหน้าด้วยเบคอนทอดกรอบ และมีเครื่องเคียง ปลาสดทอดกรอบ ไข่เค็ม แดงกวา ชิงคอง เสิร์ฟคู่ไปด้วย

ที่มา : <https://www.thairath.co.th/content/584932>

ตำแหน่งงานว่างประจำเดือน เมษายน 2559

| ลำดับที่ | ตำแหน่งงานว่าง | เพศ | อายุ | วุฒิการศึกษา | จำนวน | ค่าจ้าง | สถานประกอบการ/ที่ตั้ง |
|----------|---------------------------------------|------|-----------|--------------------------------------|-------|---------|--|
| 1 | เจ้าหน้าที่บำรุงรักษา | ชาย | 18-35 | ปวช.-ปวส.ไฟฟ้า,เครื่องกล | 20 | - | บจก.ซีเอสไอโตอินดัสตรี 99 ม.1 ถ.บางคล้า-แปลงยาว ต.วังเย็น อ.แปลงยาว จ.ฉะเชิงเทรา โทร. 0-3885-2641-8 ประเภทกิจการ - ผลิตตัวถังยานยนต์ |
| | วิศวกรอุตสาหกรรม/ไฟฟ้า | ช/ญ | 22-35 | ป.ตรี | 5 | - | |
| | เจ้าหน้าที่ออกแบบแม่พิมพ์ | ชาย | 20-30 | ม.6 | 10 | - | |
| | พนักงานฝ่ายผลิต | ช/ญ | 18 - 35 | ม.3 | 10 | - | |
| | เจ้าหน้าที่ จป.วิชาชีพ | ชาย | 20-35 | ป.ตรี | 1 | - | |
| | เจ้าหน้าที่เคมี | ช/ญ | 35 ขึ้นไป | ป.ตรี | 1 | - | |
| | เจ้าหน้าที่บัญชี | หญิง | 35 ขึ้นไป | ปวช. - ปวส. | 1 | - | |
| 2 | ช่างเทคนิค | ชาย | 18-35 | ปวส.ไฟฟ้า,อิเล็กทรอนิกส์ | 2 | - | บจก.ไทยดาบุช อิเลคทริค 88 ม.5 ถ.บางนา-ตราด ต.บางสมคร อ.บางปะกง จ.ฉะเชิงเทรา โทร. 0-3853-8982-6 ต่อ 1245 ประเภทกิจการ - ผลิตหม้อแปลงไฟฟ้า |
| | วิศวกรไฟฟ้า | ชาย | 22 ขึ้นไป | ป.ตรี | 1 | - | |
| | เจ้าหน้าที่ฝ่ายขาย | ช/ญ | 20 ขึ้นไป | ป.ตรี (สาขาที่เกี่ยวข้อง) | 2 | - | |
| | เจ้าหน้าที่สหกรณ์ | ช/ญ | 20 ขึ้นไป | ปวช.-ปวส | 1 | - | |
| | เจ้าหน้าที่จัดซื้อ | ช/ญ | 22 - 30 | ป.ตรี | 1 | - | |
| 3 | ช่างซ่อมแม่พิมพ์ | ชาย | 18-40 | ปวช. - ป.ตรี | 2 | - | บจก.ไฟโอเนย์อินดัสเตรียล 102 ม.2 ถ.บางนา-ตราด กม.41 ต.บาวัว อ.บางปะกง จ.ฉช. โทร. 0-3856-2888 ประเภทกิจการ - ผู้ผลิตภาชนะพลาสติกเครื่องใช้ในครัวเรือน |
| | พนักงาน ปรก. | ช/ญ | 18-40 | ป.6-ม.6 | 1 | - | |
| | เจ้าหน้าที่สโตร์ | ช/ญ | 20-40 | ม.6 ขึ้นไป | 2 | - | |
| | พนักงานฝ่ายผลิต | ช/ญ | 18 - 40 | ไม่จำกัด | 10 | - | |
| | ช่างไฟฟ้า | ชาย | 18 ขึ้นไป | ปวช.ขึ้นไป | 2 | - | |
| | ช่างกลึงแม่พิมพ์ | ชาย | 18 ขึ้นไป | ปวช. - ปวส. | 2 | - | |
| 4 | พนักงานฝ่ายผลิต | ช/ญ | 18-35 | ม.3 ขึ้นไป ทุกสาขา | 20 | - | บจก.ไมโครชิพ เทคโนโลยี (ไทยแลนด์) 14 ม.1 ถ.สุวินทวงศ์ ต.วังตะเคียน อ.เมือง จ.ฉะเชิงเทรา โทร. 0-3885-7119-45,0-3885-7320 ประเภทกิจการ - ผลิตชิ้นส่วนอิเล็กทรอนิกส์ |
| | ช่างเทคนิค | ชาย | 20-30 | ปวส. ช่างอิเล็กทรอนิกส์ | 20 | - | |
| | หัวหน้าแผนก SP | ช/ญ | 18 ขึ้นไป | ป.ตรี | 3 | - | |
| | เจ้าหน้าที่บัญชี | หญิง | 25 ขึ้นไป | ป.ตรี | 1 | - | |
| | เจ้าหน้าที่วางแผนการผลิต | ช/ญ | 25 ขึ้นไป | ป.ตรี | 1 | - | |
| 5 | เจ้าหน้าที่ออกแบบผลิตภัณฑ์ | หญิง | 18-35 | ป.ตรี ออกแบบ | 1 | - | บมจ.นิวพลัสสินิตตั้ง 34 ม.20 ถ.สุวินทวงศ์ ต.ศาลาแดง อ.บางน้ำเปรี้ยว จ.ฉะเชิงเทรา โทร. 0-3859-3129-30 ประเภทกิจการ - สิ่งทอ (ถุงนอน,ถุงเท้า,เสื้อผ้าสตรี,กางเกงใน) |
| | เจ้าหน้าที่ตรวจสอบภายใน | หญิง | 18-35 | ปวส.-ป.ตรี บัญชี | 1 | - | |
| | พนักงานเย็บจักรอุตสาหกรรม | หญิง | 20-35 | ป.6 ขึ้นไป | 10 | - | |
| | แม่บ้าน | หญิง | 20-45 | ป.6 ขึ้นไป | 1 | - | |
| | เจ้าหน้าที่วิศวกร | ชาย | 22-35 | ป.ตรี เครื่องกล | 1 | - | |
| | เจ้าหน้าที่บัญชี | หญิง | 20-35 | ป.ตรี บัญชี | 1 | - | |
| | เจ้าหน้าที่พัฒนาระบบงาน | ช/ญ | 18-35 | ป.ตรี ควบคุมสิ่งแวดล้อม | 1 | - | |
| | พนักงานฝ่ายแผนกอบรีด | หญิง | 18 ขึ้นไป | ม.3 ขึ้นไป | 2 | - | |
| 6 | พนักงานฝ่ายผลิต | ช/ญ | 20-35 | ม.3 | 5 | - | บจก.อีโรโกละ (ไทยแลนด์) 1/10 ม.8 ถ.สุวินทวงศ์ ต.วังตะเคียน อ.เมือง จ.ฉะเชิงเทรา โทร. 0-3884-7302 ประเภทกิจการ - ผลิตชิ้นส่วนรถยนต์ |
| | Sale | ช/ญ | 25-35 | ป.ตรี | 1 | - | |
| | ล่ามญี่ปุ่น | หญิง | 25 ขึ้นไป | ป.ตรี | 1 | - | |
| | เจ้าหน้าที่ QC/QA | ชาย | 18-35 | ปวส. ขึ้นไป | 1 | - | |
| | ผู้จัดการฝ่ายผลิต | ชาย | 25 ขึ้นไป | ป.ตรี | 1 | - | |
| | เจ้าหน้าที่บุคคล | ช/ญ | 25-35 | ป.ตรี | 1 | - | |
| 7 | เจ้าหน้าที่ขายส่งโทรศัพท์มือถือ | ช/ญ | 20-35 | ปวส. ขึ้นไป | 4 | - | บจก.บูรพวัฒน์คอมมิวนิเคชั่น 108/9-10 ถ.มหาจักรพรรดิ ต.หน้าเมือง อ.เมือง จ.ฉะเชิงเทรา โทร. 08-9687-3323 ประเภทกิจการ - DTAC |
| | เจ้าหน้าที่บัญชี | หญิง | 20-35 | ปวช.-ป.ตรี บัญชี | 2 | - | |
| 8 | พนักงานขาย | ช/ญ | 22-35 | ปวส.-ป.ตรี | 5 | - | บจก.วิเค ฟู้ดส์ 108/9-10 ถ.มหาจักรพรรดิ ต.หน้าเมือง อ.เมือง จ.ฉะเชิงเทรา โทร. 0-3881-2053 ประเภทกิจการ - จำหน่ายสินค้า (บุญรอด) |
| | พนักงานขับรถ | ชาย | 22-35 | ปวส. ขึ้นไป | 5 | - | |
| | เจ้าหน้าที่การตลาด | ชาย | 20 ขึ้นไป | ปวส.ขึ้นไป | 2 | - | |
| 9 | พนักงานประจำเครื่อง | ชาย | 21-35 | ปวช.-ปวส. ช่างยนต์,กล,อิเล็กทรอนิกส์ | 10 | - | บจก.ลิตีโหม (ปทท) 82 ม.1 ต.หอมศีล อ.บางปะกง จ.ฉะเชิงเทรา โทร. 0-3857-0092-9 ประเภทกิจการ - ผลิตกล่องกระดาษลูกฟูก |
| | ช่างพิมพ์ | ชาย | 18-35 | ม.3 ขึ้นไป | 5 | - | |
| | เจ้าหน้าที่บัญชี | ช/ญ | 20-35 | ปวส. - ป.ตรี | 3 | - | |
| | ผู้ช่วยหัวหน้าแผนกงานและควบคุมการผลิต | ช/ญ | 30-45 | ป.ตรี บริหารธุรกิจ | 1 | - | |

ตำแหน่งงานว่างประจำเดือน เมษายน 2559

| ลำดับที่ | ตำแหน่งงานว่าง | เพศ | อายุ | วุฒิการศึกษา | จำนวน | ค่าจ้าง | สถานประกอบการ/ที่ตั้ง |
|----------------------------|---------------------------|-----------|------------|----------------------------|-------|----------|--|
| 10 | ผู้ประสานงาน QC | หญิง | 22-40 | ป.ตรี (อังกฤษ) | 1 | - | บจก.โรอัล อิเลคทรอนิกส์ แฟคโทรี (ไทยแลนด์) 20/1-2 ม.2 ต.คลองนา อ.เมือง จ.ฉะเชิงเทรา โทร. 0-3882-2404-8 ต่อ 107 ประเภทกิจการ - ผลิตชิ้นส่วนอิเลคทรอนิกส์ |
| | ล่าม (ภาษาจีนกลาง) | ช/ญ | 22-30 | ป.ตรี ภาษาจีน | 1 | - | |
| | พนักงานฝ่ายผลิต | ช/ญ | 18 - 35 | ม.3 ขึ้นไป | 30 | - | |
| | วิศวกร | ชาย | 22 - 40 | ป.ตรี | 1 | - | |
| 11 | Film Out Operater | ช/ญ | 20-30 | ปวส. | 1 | - | บจก.เอ็มพีโอ เอเชีย 39/2 ม.1 ต.แสนภูดาช อ.บ้านโพธิ์ จ.ฉะเชิงเทรา โทร. 0-3857-7134 ประเภทกิจการ - ผลิตแผ่น CD,DVD |
| | Pre-Print Supervisor | ช/ญ | 25-35 | ป.ตรี Art,Puoduct | 1 | - | |
| | Press/Print Operator | ช/ญ | 22-33 | ปวส. คอมพิวเตอร์ | 1 | - | |
| | CS Officer | หญิง | 18-35 | ป.ตรี | 2 | - | |
| | พนักงานฝ่ายผลิต | หญิง | 18-35 | ม.3-ม.6 | 10 | - | |
| คนพิการ | หญิง | 18-35 | ม.3-ม.6 | 1 | - | | |
| 12 | เจ้าหน้าที่จัดเรียงสินค้า | ชาย | 18-35 | ม.3 | 10 | 9000 บ/ด | บมจ.บิกซีซูเปอร์เซ็นเตอร์ 9/1 ถ.บางปะกง-ฉะเชิงเทรา ต.หน้าเมือง อ.เมือง จ.ฉะเชิงเทรา โทร. 0-3853-6100 ต่อ 2121 ประเภทกิจการ - ธุรกิจค้าปลีก |
| | พนักงานแคชเชียร์ | ช/ญ | 18-35 | ม.6 | 10 | 9000 บ/ด | |
| 13 | พนักงานฝ่ายผลิต | ช/ญ | 18 - 35 | ม.3 ขึ้นไป | 5 | - | บจก.ไทย-เยอรมัน มีท โปรดักส์ 74 ม.5 ถ.บางนา-ตราด ต.บางสมัคร อ.บางปะกง จ.ฉะเชิงเทรา โทร.0-3857-0279-81 ประเภทกิจการ - แปรรูปผลิตภัณฑ์เนื้อสัตว์ |
| | พนักงาน QC | ช/ญ | 18-35 | ม.6 ขึ้นไป | 2 | - | |
| | นักการภารโรง | ชาย | 25-40 | ม.3 ขึ้นไป | 1 | - | |
| | ผู้ช่วยหัวหน้าฝ่าย | ช/ญ | 20-35 | ม.3 ขึ้นไป | 1 | - | |
| | พนักงานสุขภิบาล (แม่บ้าน) | หญิง | 25-35 | ม.3 ขึ้นไป | 3 | - | |
| พนักงานขับรถ (6 ล้อ-10ล้อ) | ชาย | 30 ขึ้นไป | ม.6 ขึ้นไป | 2 | - | | |
| 14 | แม่บ้าน | หญิง | 20-45 | ป.6 ขึ้นไป | 10 | - | บจก.ดับเบิลเอ (1991) 187/3 ม.1 ถ.บางนา-ตราด ต.บางวัว อ.บางปะกง จ.ฉะเชิงเทรา โทร.08-5835-3039 ประเภทกิจการ - ผลิตกระดาษฯ |
| | พนักงานรักษาความปลอดภัย | ช/ญ | 20-45 | ป.6 ขึ้นไป | 15 | - | |
| | คนสวน | ชาย | 20-45 | ป.6 ขึ้นไป | 5 | - | |
| 15 | หัวหน้าส่วน | ช/ญ | 18-35 | ป.ตรี - ป.โท | 4 | - | บจก.ซิมมีท โอโตซีท อินดัสตรี 1 ม.2 ต.หนองจอก อ.บางปะกง จ.ฉะเชิงเทรา โทร. 0-3857-7888 ประเภทกิจการ - ผลิตชิ้นส่วนยานยนต์ |
| | ช่างเทคนิค (ฝ่ายผลิต) | ชาย | 18-35 | ปวส. | 4 | - | |
| | ซูเปอร์ไวเซอร์ | ช/ญ | 18-35 | ป.ตรี | 5 | - | |
| | เจ้าหน้าที่วางแผน | ช/ญ | 18-35 | ป.ตรี | 2 | - | |
| 16 | ช่าง CNC | ชาย | 20-35 | ปวช.-ปวส. ทุกสาขา | 2 | - | บจก.ฟอร์มูล่าอุตสาหกรรม 160,163 ม.5 ต.เมืองใหม่ อ.ราชสาส์น จ.ฉะเชิงเทรา โทร. 0-3851-6250,08-6478-5312 ประเภทกิจการ - ผลิต อัด ฉีด อลูมิเนียม |
| | ช่างซ่อมบำรุง | ชาย | 20-35 | ปวช. ขึ้นไป | 3 | - | |
| | พนักงานฝ่ายผลิต | ช/ญ | 18-35 | ม.3 ขึ้นไป | 10 | - | |
| | ช่างเขียนแบบ | ชาย | 20-35 | ปวช.-ปวส. | 2 | - | |
| 17 | ช่างบำรุง | ชาย | 18-35 | ปวส. ไฟฟ้า,เครื่องกล อื่นๆ | 20 | - | บมจ.สหวิริยาเพลทมิล 160 ม.14 ต.บางปะกง อ.บางปะกง จ.ฉะเชิงเทรา โทร. 0-3883-2056-60 ประเภทกิจการ - อุตสาหกรรมเหล็ก |
| | วิศวกรไฟฟ้า | ชาย | 22-35 | ป.ตรี ไฟฟ้า | 2 | - | |
| | เจ้าหน้าที่รับโทรศัพท์ | หญิง | 22-35 | ปวช.-ปวส. | 1 | - | |
| 18 | ครูอนุบาล | หญิง | 20-35 | ป.ตรี ปฐมวัย,ประถมศึกษา | 1 | - | โรงเรียนอนุบาลขวัญตา ต.บางปะกง อ.บางปะกง จ.ฉะเชิงเทรา โทร. 0-3853-1519 , 08-1658-6125 ประเภทกิจการ - สถานศึกษา |
| 19 | พนักงานฝ่ายผลิต | ชาย | 18-35 | ป.6 ขึ้นไป | 5 | - | บจก.เลนโซ ไวนิล 44 ม.9 ต.คลองนครเนื่องเขต อ.เมือง จ.ฉะเชิงเทรา โทร. 0-3859-3051-3 ประเภทกิจการ - ผลิตหนังเทียม |
| | เจ้าหน้าที่ขาย | ชาย | 30 ขึ้นไป | ปวส. ขึ้นไป | 1 | - | |
| | หัวหน้าแผนกผลิต | ช/ญ | 25 ขึ้นไป | ป.ตรี | 1 | - | |
| | หัวหน้าการตลาด | ช/ญ | 25-35 | ป.ตรี ตลาด | 1 | - | |
| 20 | วิศวกรเครื่องกล | ชาย | 25-35 | ป.ตรี เครื่องกล,อุตสาหกรรม | 2 | - | บจก.ไทแทน ครอน 1/19 ม.1 ต.พิมพา อ.บางปะกง จ.ฉะเชิงเทรา โทร. 0-3857-1666-9 ประเภทกิจการ - ผลิตติดตั้งครอนในโรงงาน |
| | ช่างไฟฟ้า | ชาย | 18-35 | ปวช.-ปวส. ไฟฟ้ากำลัง | 6 | - | |
| | หัวหน้าช่างฝึกหัด | ชาย | 18-30 | ปวช.-ปวส. | 8 | - | |
| | เจ้าหน้าที่การตลาด | ชาย | 18-30 | ปวช.-ปวส. | 6 | - | |
| | เจ้าหน้าที่ขาย | ช/ญ | 18-35 | ปวช. ขึ้นไป | 1 | - | |
| | ผู้ช่วยช่าง | ชาย | 18-35 | ป.6 ขึ้นไป | 3 | - | |

ตำแหน่งงานว่างประจำเดือน เมษายน 2559

| ลำดับที่ | ตำแหน่งงานว่าง | เพศ | อายุ | วุฒิการศึกษา | จำนวน | ค่าจ้าง | สถานประกอบการ/ที่ตั้ง |
|----------|---|------|-----------|--------------------------------------|-------|-----------------|--|
| 21 | ล่ามภาษาญี่ปุ่น เจ้าหน้าที่ฝ่ายขาย พนักงานปฏิบัติการ วิศวกร | หญิง | 22-30 | ป.ตรี ภาษาญี่ปุ่น | 1 | - | บจก.เจเทคโตะ (ไทยแลนด์) 172/1 ม.12 ต.บางบัว อ.บางปะกง จ.ฉะเชิงเทรา โทร.0-3853-1988-92 ประเภทกิจการ - ผลิตชิ้นส่วนรถยนต์ |
| | | ช/ญ | 22-30 | ป.ตรี ตลาด | 1 | - | |
| | | ชาย | 21-30 | ม.6 | 8 | - | |
| | | ชาย | 22-30 | ป.ตรี เครื่องกล,อุตสาหกรรม,การผลิต | 1 | - | |
| 22 | ช่างเทคนิค ช่างเชื่อม พนักงานฝ่ายผลิต ผู้จัดการ เจ้าหน้าที่บุคคล | ชาย | 18-35 | บวช-ป.ตรี เชื่อม,เทคนิคการผลิต,ไฟฟ้า | 5 | - | บจก.บี โฮลดิ้ง 8 ม.4 ถ.พิมพาวาส-แสนภูดาษ ต.หนองจอก อ.บางปะกง จ.ฉะ. โทร. 0-3857-7314-7 ต่อ 124 ประเภทกิจการ - ผลิตเฟอร์นิเจอร์เหล็ก |
| | | ชาย | 18-35 | ม.6 ขึ้นไป | 1 | - | |
| | | ช/ญ | 18-38 | ป.6 ขึ้นไป | 20 | - | |
| | | ช/ญ | 35 ขึ้นไป | ป.ตรี | 1 | - | |
| | | ช/ญ | 25 ขึ้นไป | ปวส. ป.ตรี | 1 | - | |
| 23 | เจ้าหน้าที่บันทึกข้อมูล พนักงานขับรถเล็ก ช่างซ่อมบำรุง/ช่างควบคุมการผลิต พนักงานรักษาความปลอดภัย พนักงานทำความสะอาด พนักงานขับรถจักรกลหนัก ผู้ช่วยช่างซ่อมบำรุง | ช/ญ | 18-25 | ปวส. คอมฯ,ตลาด | 30 | 9500-15000 บ/ค | บจก. บี โปรเฟสชั่นนอล คอนซัลแทนท์ 94/1 ม.3 ต.เขาหินซ้อน อ.พนมสารคาม จ.ฉะเชิงเทรา โทร. 08-5835-4925 ประเภทกิจการ - อุตสาหกรรมพลังงาน |
| | | ช/ญ | 18-30 | ม.6 ขึ้นไป | 5 | - | |
| | | ชาย | 18-25 | ปวส. ช่างทุกสาขา | 50 | 11000-20000 บ/ค | |
| | | ชาย | 18-45 | ป.4 ขึ้นไป | 50 | 10000-15000 บ/ค | |
| | | หญิง | 18-40 | ป.4 ขึ้นไป | 50 | 9000-11300 บ/ค | |
| | | ชาย | 20-35 | ป.6 ขึ้นไป | 5 | - | |
| | | ชาย | 20-35 | ป.6 ขึ้นไป | 5 | 10000 บ/คขึ้นไป | |
| 24 | ผู้จัดการแผนกผลิต ช่างเทคนิค วิศวกรการผลิต ล่ามภาษาญี่ปุ่น วิศวกร QA/QC เจ้าหน้าที่วางแผนการผลิต เจ้าหน้าที่ QC เจ้าหน้าที่ ISO | ชาย | 35-45 | ป.ตรี เครื่องกล | 1 | - | บจก.ทองโชยอุตสาหกรรม 20/1 ม.1 ถ.พิมพาวาส-แสนภูดาษ ต.แสนภูดาษ อ.บ้านโพธิ์ จ.ฉะเชิงเทรา โทร. 0-3857-8662-6 ต่อ 128 ประเภทกิจการ - ผลิตชิ้นส่วนยานยนต์ |
| | | ชาย | 20-35 | ปวส.อุตสาหกรรม | 1 | - | |
| | | ชาย | 22 ขึ้นไป | ป.ตรี | 1 | - | |
| | | ช/ญ | 22-35 | ป.ตรี | 1 | - | |
| | | ชาย | 22 ขึ้นไป | ป.ตรี | 1 | - | |
| | | ชาย | 20 ขึ้นไป | ปวส. ขึ้นไป | 1 | - | |
| | | ชาย | 18 ขึ้นไป | ปวส. ขึ้นไป | 1 | - | |
| | | ชาย | 22 ขึ้นไป | ป.ตรี ทุกสาขา | 1 | - | |
| 25 | วิศวกรเครื่องกล วิศวกรโยธา/ไฟฟ้า | ช/ญ | 25-35 | บวช.ขึ้นไป | 5 | - | บจก.วิศว์ธรณี 44/49 ม.2 ต.บางขวัญ อ.เมือง จ.ฉะเชิงเทรา โทร. 0-3885-6122 ประเภทกิจการ - ที่ปรึกษาและให้คำแนะนำด้านวิศวกรรมและเทคนิคต่างๆ |
| | | ช/ญ | 25-35 | ป.ตรี | 5 | - | |
| 26 | เจ้าหน้าที่บันทึกข้อมูลขนส่ง | ชาย | 22-30 | ปวส. (คอมพิวเตอร์) | 2 | 13,000 บ/ค | บจก.ร่วมกิจรุ่งเรือง คาร์ แคริเออร์ 109/1 ม.9 ต.หัวสำโรง อ.แปลงยาว จ.ฉะเชิงเทรา โทร. 0-3885-3559 ประเภทกิจการ - ขนส่ง |
| 27 | เจ้าหน้าที่จัดซื้อ เจ้าหน้าที่ จป.วิชาชีพ แม่บ้าน พนักงานขับรถ (6 ล้อ) เจ้าหน้าที่ QA | ช/ญ | 22-35 | ป.ตรี | 1 | - | บจก.ทอร์ค 51/4 ม.1 ต.คลองนครเนื่องเขต อ.เมือง จ.ฉะเชิงเทรา โทร. 0-3884-7067-71 ประเภทกิจการ - ผลิตอุปกรณ์ถ่ายเทความร้อน |
| | | ชาย | 22 - 35 | ป.ตรี | 1 | - | |
| | | หญิง | 30-45 | ม.3 ขึ้นไป | 1 | - | |
| | | ชาย | 22 - 35 | ม.3 ขึ้นไป | 2 | - | |
| | | ชาย | 18 - 35 | ม.6 | 1 | - | |
| 28 | ผู้จัดการแผนกแคชเชียร์ ผู้จัดการแผนกขาย | ช/ญ | 25 ขึ้นไป | ป.ตรี | 1 | - | บจก.โฮม โปรดักส์ เซ็นเตอร์ 187/9 ฉะเชิงเทรา-บางปะกง ต.หน้าเมือง อ.เมือง จ.ฉะเชิงเทรา โทร. 0-3880-9333 ต่อ 1850 ประเภทกิจการ - จำหน่ายวัสดุก่อสร้าง |
| | | ช/ญ | 25 ขึ้นไป | ม.3 ขึ้นไป | 3 | - | |
| 29 | พนักงานฝ่ายผลิต เจ้าหน้าที่ จป.วิชาชีพ เจ้าหน้าที่ประกันคุณภาพ | ช/ญ | 18 ขึ้นไป | ม.3 ขึ้นไป | 2 | 300 บ/ว | บจก.พี.วี.คาสติง แอนด์ แมชชีน 1/8 ม.3 ต.พนามแดง อ.เมือง จ.ฉะเชิงเทรา โทร. 0-3859-2368-9 ประเภทกิจการ - ผลิตชิ้นส่วนยานยนต์ |
| | | ชาย | 20 ขึ้นไป | ป.ตรี | 1 | - | |
| | | ช/ญ | 18 ขึ้นไป | ม.3 ขึ้นไป | 2 | - | |
| 30 | พนักงานเย็บจักรอุตสาหกรรม เจ้าหน้าที่ QC พนักงานแพ็ค | ช/ญ | 18-49 | ป.6 | 40 | 300 บ/ว | บจก.เมจิกลิ้งค์ การ์เมนท์ (ไทยแลนด์) 88/8 ม.1 ต.คลองประเวศ อ.บ้านโพธิ์ จ.ฉะเชิงเทรา โทร. 0-3813-0190 ประเภทกิจการ - ผลิตชุดชั้นใน |
| | | ช/ญ | 20 ขึ้นไป | ม.3 ขึ้นไป | 10 | - | |
| | | ช/ญ | 20 ขึ้นไป | ม.3 ขึ้นไป | 10 | - | |

ตำแหน่งงานว่างประจำเดือน เมษายน 2559

| ลำดับที่ | ตำแหน่งงานว่าง | เพศ | อายุ | วุฒิการศึกษา | จำนวน | ค่าจ้าง | สถานประกอบการ/ที่ตั้ง |
|-------------------------|------------------------------|-----------|--------------|---|-------|-------------------|--|
| 31 | ผู้ช่วยผู้จัดการแผนกผลิต | ช/ญ | 28-35 | ป.ตรี สาขาที่เกี่ยวข้อง | 1 | - | บจก.นิชเชอ เทรคดิง (ไทยแลนด์) 33/39 ม.2 ต.พิมพา อ.บางปะกง จ.ฉะเชิงเทรา โทร. 0-3852-2000 ต่อ 129 ประเภทกิจการ - ผลิตชิ้นส่วนอิเล็กทรอนิกส์ |
| | หัวหน้าแผนกผลิต | ช/ญ | 28-35 | ป.ตรี สาขาที่เกี่ยวข้อง | 2 | - | |
| | เจ้าหน้าที่บริการลูกค้า | ช/ญ | 28-35 | ป.ตรี สาขาที่เกี่ยวข้อง | 3 | - | |
| | เจ้าหน้าที่ประกันคุณภาพ | ช/ญ | 22-35 | ป.ตรี สาขาที่เกี่ยวข้อง | 1 | - | |
| | เจ้าหน้าที่ประสานงานขาย | ช/ญ | 22-35 | ป.ตรี สาขาที่เกี่ยวข้อง | 1 | - | |
| | เจ้าหน้าที่เทคนิคการผลิต | ช/ญ | 22-35 | ป.ตรี สาขาที่เกี่ยวข้อง | 2 | - | |
| | เจ้าหน้าที่ขาย | ช/ญ | 22-35 | ป.ตรี สาขาที่เกี่ยวข้อง | 1 | - | |
| แม่บ้าน | หญิง | 28 ขึ้นไป | ม.3 ขึ้นไป | 1 | - | | |
| 32 | พนักงานฝ่ายผลิต | ชาย | 23-28 | ปวส. ไฟฟ้า | 1 | - | บจก.โตโยโตมิ ออโต้ พาร์ท (ปทท) 1/28 ม.5 ต.ท่าสะอ้าน อ.บางปะกง จ.ฉะเชิงเทรา โทร. 0-3898-9808, 089-7431944, 092-2723020 ประเภทกิจการ - ผลิตชิ้นส่วนรถยนต์ |
| | ช่างซ่อมบำรุง | ชาย | 23-28 | ปวส. ไฟฟ้า | 1 | - | |
| 33 | ช่างไฟฟ้า/ช่างอิเล็กทรอนิกส์ | ชาย | 20-35 | ปวส. ขึ้นไป ไฟฟ้า/อิเล็กทรอนิกส์ | 3 | 12,000-15,000 บ/ค | บจก.โคคาฟู้ดส์ อินเตอร์เนชั่นแนล 35/1 ม.2 ต.หนองจอก อ.บางปะกง จ.ฉะเชิงเทรา โทร. 0-3857-7350, 0-3857-7505-6 ประเภทกิจการ - ผลิตอาหาร |
| | พนักงานขับรถขนส่ง | ชาย | 20-35 | ไม่จำกัด | 3 | - | |
| | เจ้าหน้าที่ QA | หญิง | 20-35 | ป.ตรี | 1 | - | |
| | ช่างซ่อมบำรุง | ชาย | 20-35 | ปวช.-ป.ตรี | 3 | - | |
| 34 | พนักงานขับรถส่งของ | ชาย | 25-35 | ม.3 | 1 | - | บจก.เหรียญทองลามีทิวป์ 85/1 ม.1 ต.หอมสีก อ.บางปะกง จ.ฉะเชิงเทรา โทร. 0-3884-2758 ต่อ 319 ประเภทกิจการ - ผลิตพลาสติกเพื่อการบรรจุภัณฑ์ |
| | พนักงานความปลอดภัย | ชาย | 22-35 | ปวส. | 1 | - | |
| | ช่างเทคนิค | ชาย | 20-35 | ปวช.-ปวส. เทคนิคการผลิต,ช่างกล,ช่างยนต์ | 1 | - | |
| 35 | พนักงานขาย | ช/ญ | 20-35 | ม.6 ทุกสาขา | 5 | 12,000 บ/ค | บมจ.ห้างสรรพสินค้าโรบินสัน 910 ต.หน้าเมือง อ.เมือง จ.ฉะเชิงเทรา โทร. 09-2261-5493 ประเภทกิจการ - ห้างสรรพสินค้า |
| | บำรุงเครื่องกล/ไฟฟ้า | ชาย | 22 ขึ้นไป | ม.3 ขึ้นไป | 2 | - | |
| | แคชเชียร์ | หญิง | 20-35 | ม.3 ขึ้นไป | 2 | 9000 บ/ค | |
| | พนักงานบริการลูกค้า | หญิง | 22 ขึ้นไป | ปวส.ขึ้นไป | 2 | - | |
| 36 | Programmer | ช/ญ | 23-35 | ป.ตรี วิทยาการคอมพิวเตอร์ | 1 | - | บจก.ยูนิซัน 39 ม.4 ต.คลองอุดมชลจร อ.เมือง จ.ฉะเชิงเทรา โทร. 0-3856-4930-2 ประเภทกิจการ - ผลิตยารักษาโรคแผนปัจจุบัน |
| | หัวหน้าหน่วยสรรหา | ช/ญ | 25-35 | ป.ตรี บริหารทรัพยากรมนุษย์ | 1 | - | |
| | พนักงานฝ่ายผลิต | ช/ญ | 18-45 | ป.4 ขึ้นไป | 5 | - | |
| | เจ้าหน้าที่ QA | หญิง | 18-35 | ม.6 ขึ้นไป | 1 | - | |
| | พนักงานคลังสินค้า | ชาย | 18-35 | ม.3 ขึ้นไป | 5 | - | |
| | เกสส์ชกร | ช/ญ | 25-35 | ป.ตรี เกสส์ชกร | 3 | - | |
| | เจ้าหน้าที่ต่างประเทศ | หญิง | 22-35 | ป.ตรี ภาษาอังกฤษ | 2 | - | |
| | นักวิทยาศาสตร์ | ช/ญ | 23-35 | ป.ตรี เคมี | 2 | - | |
| | ช่างเทคนิค (ไฟฟ้า) | ช/ญ | 18 ขึ้นไป | ปวช. - ปวส. | 1 | - | |
| เจ้าหน้าที่อาคารสถานที่ | ชาย | 25 ขึ้นไป | ปวช. - ป.ตรี | 1 | - | | |
| 37 | ช่างเทคนิค (ยกเว้นก่อสร้าง) | ชาย | 18-32 | ปวช.-ปวส. | 10 | - | บจก.ไทยแอโรวี 79 ม.4 ต.เสม็ดใต้ อ.บางคล้า จ.ฉะเชิงเทรา โทร. 0-3854-5111 ต่อ 106,152 ประเภทกิจการ - ผลิตชุดสายไฟในรถยนต์ |
| | ช่างไฟฟ้า | ชาย | 25-35 | ปวส.ไฟฟ้า | 2 | - | |
| | พนักงานทั่วไป | ชาย | 18-35 | ป.6-ม.6 | 10 | 300 บ/ว | |
| 38 | พนักงานขับรถขนส่ง | ชาย | 25 ขึ้นไป | ม.3 ขึ้นไป | 1 | - | โทร. 0-3858-8655-6 ประเภทกิจการ - จำหน่ายปุ๋ยเคมี |
| | ช่างเทคนิค | ชาย | 18-30 | ปวช.-ปวส. | 1 | - | |
| 39 | วิศวกร (เคมี) | ช/ญ | 22-30 | ป.ตรี เคมี,ชีววิทยา | 1 | - | บจก.ไอดีบิลิวซีที 111/3 ม.9 ซ.นิคมภาคูเวย์ ซ.8 ต.หัวสำโรง อ.แปลงยาว จ.ฉะเชิงเทรา โทร. 0-3857-5699-700 ประเภทกิจการ - โฟมวิทยาศาสตร์ (เบารถยนต์) |
| | วิศวกรควบคุมคุณภาพ | ช/ญ | 25-35 | ป.ตรี ไฟฟ้า สาขาที่เกี่ยวข้อง | 1 | - | |
| 40 | พนักงานฝ่ายผลิต | ช/ญ | 18-45 | ม.3/เทียบเท่า | 20 | 300 บ/ว | บจก.ไทยเทเลคอนเทนเนอร์ 302 ม.5 ต.บ้านช่อง อ.พนมสารคาม จ.ฉะเชิงเทรา โทร. 08-4970-3222 ประเภทกิจการ - มาตรฐานพลังงานไฟฟ้า |
| | พนักงาน QC | ช/ญ | 18-35 | ม.3-ปวช. | 3 | 300 บ/ว | |
| | ช่างเทคนิคกระบวนการ | ชาย | 18-35 | ปวช. ไฟฟ้า สาขาที่เกี่ยวข้อง | 1 | - | |
| | วิศวกรควบคุมคุณภาพ | ช/ญ | 25-35 | ป.ตรี ไฟฟ้า สาขาที่เกี่ยวข้อง | 1 | - | |
| | วิศวกรฝ่ายผลิต | ชาย | 25-35 | ป.ตรี | 1 | - | |

ตำแหน่งงานว่างประจำเดือน เมษายน 2559

| ลำดับที่ | ตำแหน่งงานว่าง | เพศ | อายุ | วุฒิการศึกษา | จำนวน | ค่าจ้าง | สถานประกอบการ/ที่ตั้ง |
|------------------------|---------------------------|-----------|-----------|--------------------------------|-------|-------------------|--|
| 41 | เจ้าหน้าที่ IT | ช/ญ | 18-35 | ป.ตรี | 1 | - | บจก.เอส.พี.เค.พลาสติก |
| | เจ้าหน้าที่สิ่งแวดล้อม | ช/ญ | 20-35 | ป.ตรี อาชีวอนามัย | 1 | - | 3/4 ม.1 ต.พิมพา อ.บางปะกง จ.ฉะเชิงเทรา |
| | พนักงานฝ่ายผลิต | ชาย | 18-35 | ม.6 | 20 | - | โทร. 0-3857-0400-0,0-3857-0206-0 |
| | เจ้าหน้าที่ QA , QC | ช/ญ | 18-35 | ม.3 ขึ้นไป | 10 | - | ประเภทกิจการ - ดัดขึ้นส่วนรถยนต์และเครื่องใช้ไฟฟ้า |
| | ช่างไฟฟ้า | ชาย | 18-35 | ม.3 ขึ้นไป | 7 | - | |
| เลขานุการ (ภาษาอังกฤษ) | หญิง | 18-30 | ป.ตรี | 1 | - | | |
| 42 | ช่างเทคนิค | ชาย | 18-30 | ปวส. ช่างกล/ไฟฟ้า | 2 | - | บจก.ไทยสตาร์โลโก้ แมนูแฟคเจอร์ริง 14/1 ม.5 ถ.สุรินทร์ ต.หน้าเมือง อ.เมือง จ.ฉะเชิงเทรา โทร. 0-3855-9200-10 ประเภทกิจการ - ผลิตชิ้นส่วนรถยนต์ |
| 43 | หัวหน้างานแผนก เนื้อสัตว์ | ชาย | 25-35 | ม.6 - ป.ตรี | 1 | 13000 บ/ค ขึ้นไป | บมจ.สยามแม็คโคร สาขาฉะเชิงเทรา |
| | พนักงานจัดรับสินค้า | ช/ญ | 18-35 | ม.6-ป.ตรี | 2 | 9000 บ/ค ขึ้นไป | 21/4 ม.5 ต.วังตะเคียน อ.เมือง จ.ฉะเชิงเทรา |
| | เจ้าหน้าที่การตลาด | ช/ญ | 20-35 | ปวส.-ป.ตรี | 3 | 11000 บ/ค ขึ้นไป | โทร. 08-1641-8262,0-3851-1518 ต่อ 104 |
| | แคชเชียร์ | ช/ญ | 20 ขึ้นไป | ม.3 ขึ้นไป | 3 | - | ประเภทกิจการ - ค้าส่ง |
| 44 | เจ้าหน้าที่เขียนแบบ | ช/ญ | 20 ขึ้นไป | ป.ตรี | 2 | - | บจก.อากาศ อุตสาหกรรม 71/13,21 ม.5 ต.ท่าข้าม อ.บางปะกง จ.ฉะเชิงเทรา โทร. 0-3857-3053-4 ต่อ 120,08-1686-7315 ประเภทกิจการ - ผลิตแม่พิมพ์พลาสติก |
| 45 | เจ้าหน้าที่ ISO | ช/ญ | 20 ขึ้นไป | ป.ตรี (อาชีวอนามัย) | 1 | - | บจก.พอนเท็กซ์(ปทท) |
| | ช่างฉีดพลาสติก | ชาย | 20 ขึ้นไป | ม.6 ขึ้นไป | 3 | - | 71/13,21 ม.5 ต.ท่าข้าม อ.บางปะกง จ.ฉะเชิงเทรา |
| | พนักงานฝ่ายผลิต | ช/ญ | 18 ขึ้นไป | ป.6 | 5 | - | โทร. 0-3857-3053-4 ต่อ 120,08-1686-7315 |
| | ช่างซ่อมบำรุง | ชาย | 20 ขึ้นไป | ปวช.-ปวส. | 2 | - | ประเภทกิจการ - ผลิตแม่พิมพ์พลาสติก |
| | พนักงานคลังสินค้า | ช/ญ | 20 ขึ้นไป | ปวช. - ปวส. | 1 | - | |
| | พนักงานขับรถ 4 ล้อ 6 ล้อ | ชาย | 25 ขึ้นไป | ม.3 ขึ้นไป | 2 | - | |
| เจ้าหน้าที่การตลาด | ชาย | 20 ขึ้นไป | ป.ตรี | 1 | - | | |
| 46 | เจ้าหน้าที่ประกันคุณภาพ | ช/ญ | 22-30 | ปวส. (เครื่องกล,ยนต์,เชื่อม) | 2 | - | บจก.ซี เอส เมทอล |
| | พนักงานฝ่ายผลิต | ชาย | 21-32 | ม.6 ขึ้นไป | 30 | - | 92 ม.5 ต.บางสมัคร อ.บางปะกง จ.ฉะเชิงเทรา |
| | วิศวกร เทคนิค | ชาย | 21 - 35 | ป.ตรี | 3 | - | โทร.0-3857-0744 ต่อ 111 ประเภทกิจการ - แปรรูปโลหะ |
| 47 | เจ้าหน้าที่ GL | หญิง | 22 ขึ้นไป | ป.ตรี (บัญชี) | 1 | - | บจก.ผลไม้แปรรูปพรพร |
| | เจ้าหน้าที่คอมพิวเตอร์ IT | ช/ญ | 22 ขึ้นไป | ป.ตรี คอมพิวเตอร์ | 1 | - | 5 ต.หน้าเมือง อ.เมือง จ.ฉะเชิงเทรา โทร.0-3881-3444 ประเภทกิจการ - แปรรูปผลไม้ |
| 48 | พนักงานฝ่ายผลิต | ช/ญ | 25 ขึ้นไป | ม.3 ขึ้นไป | 5 | - | บจก.วินเบสท์ อินดัสเทรียล (ไทยแลนด์) |
| | เจ้าหน้าที่ BCC | หญิง | 22 ขึ้นไป | ปวส. ขึ้นไป | 1 | - | 87 ม.1 ต.หอมศีล อ.บางปะกง จ.ฉะเชิงเทรา |
| | เจ้าหน้าที่คลังสินค้า | ชาย | 21 ขึ้นไป | ปวช. - ปวส. | 1 | - | โทร.0-3857-0083-5 |
| | เจ้าหน้าที่บัญชี | หญิง | 25 - 30 | ปวช. - ปวส. | 1 | - | ประเภทกิจการ - ผลิตพลาสติก |
| | พนักงานขาย | ช/ญ | 18 ขึ้นไป | ปวช. - ปวส. | 10 | - | |
| 49 | ช่างซ่อมบำรุง | ชาย | 18-35 | ปวส. ไฟฟ้า,อิเล็กทรอนิกส์ | 1 | - | บจก.ดักคิง |
| | เจ้าหน้าที่ขาย | ช/ญ | 18-35 | ป.ตรี ตลาด,การจัดการ | 1 | - | 49/3 ม.2 ต.ดอนทราย อ.บ้านโพธิ์ จ.ฉะเชิงเทรา |
| | หัวหน้าคลังสินค้า | ช/ญ | 18-35 | ป.ตรี-ป.โท การจัดการอุตสาหกรรม | 1 | - | โทร. 086-3263013 |
| | เจ้าหน้าที่บัญชี | หญิง | 18-35 | ป.ตรี บัญชี | 1 | - | ประเภทกิจการ - เลี้ยงและผลิตอาหารเป็ด |
| | เจ้าหน้าที่ฝึกอบรม | ช/ญ | 18-35 | ป.ตรี การจัดการ,รัฐศาสตร์ | 1 | - | |
| 50 | ผู้จัดการฝ่ายการตลาด | ช/ญ | 25-40 | ป.ตรี | 5 | 17,000 บ/ค ขึ้นไป | บมจ.เมืองไทยประกันชีวิต |
| | ผู้ช่วยผู้จัดการ | ช/ญ | 22-35 | ป.ตรี | 5 | 10,000 บ/ค ขึ้นไป | 86/4-5 ถ.มหาจักรพรรดิ ต.หน้าเมือง อ.เมือง จ.ฉะเชิงเทรา |
| | ที่ปรึกษาประกันชีวิต | ช/ญ | 22-40 | ปวช. ขึ้นไป | 10 | 10,000 บ/ค ขึ้นไป | โทร. 08-6323-2340,09-4329-8080 |
| | พนักงาน Part time | ช/ญ | 22-45 | ปวช. ขึ้นไป | 5 | 6,000 บ/ค ขึ้นไป | ประเภทกิจการ - การเงิน,การลงทุน,ประกันชีวิต |

ตำแหน่งงานว่างประจำเดือน เมษายน 2559

| ลำดับที่ | ตำแหน่งงานว่าง | เพศ | อายุ | วุฒิการศึกษา | จำนวน | ค่าจ้าง | สถานประกอบการ/ที่ตั้ง |
|----------|------------------------------|------|-----------|--|-------|------------------|--|
| 51 | วิศวกร New Product | ชาย | 18-35 | ป.ตรี | 1 | - | บจก.แอดวานซ์ อินโนเวชั่น แมนูแฟคเจอร์ริง (ปทท) |
| | ช่างเทคนิค | ชาย | 18-35 | ปวส. ขึ้นไป Cnc,Milling | 2 | - | 67-68 ม.4 ต.ท่าไข่ อ.เมือง จ.ฉะเชิงเทรา |
| | เจ้าหน้าที่วางแผนการผลิต | หญิง | 18-35 | ป.ตรี | 1 | - | โทร.0-3855-9246 |
| | เจ้าหน้าที่ควบคุมเอกสาร | หญิง | 18-35 | ป.ตรี | 1 | - | ประเภทกิจการ - ผลิตภัณฑ์พลาสติก |
| | พนักงานฝ่ายผลิต | ช/ญ | 18-35 | ป.6 ขึ้นไป | 10 | - | |
| 52 | เจ้าหน้าที่ จป.วิชาชีพ | ช/ญ | 22 - 35 | ป.ตรี อาชีวอนามัย | 1 | - | บจก.ยูโรเบียน เบเกอรี่ |
| | พนักงานฝ่ายผลิต | ช/ญ | 22 - 35 | ป.6 ขึ้นไป | 5 | - | 51 ม.1 ถ.บางนา-ตราด กม.36 ต.หอมศีล อ.บางปะกง จ.ฉะเชิงเทรา โทร.08-6396-0327 ประเภทกิจการ - การผลิตอาหาร |
| 53 | ช่างซ่อมบำรุง | ชาย | 25-32 | ปวช.-ปวส. | 10 | - | บจก.ลิตเวย์ เฮฟวี แมชชีนเนอร์รี่ |
| | เจ้าหน้าที่อะไหล่ | ชาย | 20-30 | ปวช. | 1 | - | 64/11 ม.19 ต.บางปะกง อ.บางปะกง |
| | เจ้าหน้าที่พิธีการศุลกากร | หญิง | 25-35 | ป.ตรี | 1 | - | ฉะเชิงเทรา |
| | เจ้าหน้าที่บัญชี | หญิง | 30 ขึ้นไป | ป.ตรี | 1 | - | โทร. 038-086-731-9 |
| | เจ้าหน้าที่จัดซื้อ | หญิง | 20-30 | ปวส.-ป.ตรี | 1 | - | ประเภทกิจการ - ขาย ให้เช่าซื้อ ซ่อมแซมบำรุง |
| 54 | ผู้จัดการฝ่ายประกันคุณภาพ | ช/ญ | 35 ขึ้นไป | ป.ตรี | 5 | - | บจก.ไอ.เอ็ม.จี (ไทยแลนด์) |
| | ผู้ช่วยผู้จัดการฝ่ายผลิต | ชาย | 35 ขึ้นไป | ป.ตรี | 5 | - | 81/3 ม.3 ต.เทพราช อ.บ้านโพธิ์ จ.ฉะเชิงเทรา |
| | หัวหน้าแผนกผลิต | ชาย | 25 ขึ้นไป | ปวส.-ป.ตรี | 10 | - | โทร. 038-595666-7 |
| | ช่างซ่อมบำรุง | ชาย | 25 ขึ้นไป | ม.3 ขึ้นไป | 3 | - | ประเภทกิจการ - การผลิตเฟอร์นิเจอร์ |
| | พนักงานฝ่ายผลิต | ชาย | 20 ขึ้นไป | ป.6 ขึ้นไป | 20 | - | |
| 55 | พนักงานสต็อกสินค้า | ชาย | 20-40 | ป.4 ขึ้นไป | 1 | - | บจก.โซโนทริคบางกอก 12/21 ม.5 ถ.บางนา-ตราด กม.36 ต.บางสมัคร อ.บางปะกง จ.ฉะเชิงเทรา โทร.09-128-7288 ประเภทกิจการ- ผู้จัดการอะไหล่ |
| 56 | พนักงานขับรถ | ชาย | 23-35 | ม.3 ขึ้นไป | 3 | 11000 บ/ด | บจก.โซน่า วิโตรเลียม ไปป์ไลน์ บูโร |
| | เจ้าหน้าที่ IT | ชาย | 23-35 | ป.ตรี คอมพิวเตอร์ | 2 | 18000-20,000 บ/ด | ต.เขาหินซ้อน อ.พนมสารคาม จ.ฉะเชิงเทรา โทร.02-937-4348 ต่อ 8025 ประเภทกิจการ : ก่อสร้าง/วางท่อก๊าซธรรมชาติ |
| 57 | พนักงานฝ่ายผลิต | ชาย | 18-35 | ป.4-ม.6 | 10 | - | บจก.ไทยโปรดักส์ เปเปอร์มิลล์ 70/1 ม.7 ถ.สุวินทวงศ์ ต.คลองนครเนื่องเขต อ.เมือง โทร.08-6040-7776 ประเภทกิจการ- ผลิตกระดาษ |
| 58 | วิศวกรสำนักงาน | ช/ญ | 25-30 | ป.ตรี | 2 | - | บจก.ไทยชินคอน แอนด์ ซัพพลาย |
| | หัวหน้าแผนกซ่อมบำรุงไฟฟ้า | ชาย | 23-35 | ปวส-ป.ตรี ไฟฟ้า | 4 | - | 111 ม.1 ถ.จรัญยานนท์ ต.หอมศีล อ.บางปะกง |
| | หัวหน้าหน่วยงานผลิต | ชาย | 23-35 | ปวส. อุตสาหกรรมการผลิต | 3 | - | ฉะเชิงเทรา โทร.038-989559 |
| | พนักงานฝ่ายผลิต | ช/ญ | 18-25 | ม.3-ม.6 | 5 | - | ประเภทกิจการ- ธุรกิจหลังคาเหล็กและฉนวนกันความร้อน |
| 59 | เจ้าหน้าที่ประสานงานขาย | หญิง | 20-35 | ป.ตรี / การตลาด | 4 | 12000-15000 บ/ด | บจก.ไทยนิสเซลามีนชั้น |
| | เจ้าหน้าที่ประจำเครื่อง MCPP | ชาย | 18-35 | ป.ตรี เทคนิคการผลิต | 10 | 12000-15000 บ/ด | 53 ม.1 ต.หอมศีล อ.บางปะกง จ.ฉะเชิงเทรา |
| | ช่างซ่อมบำรุง | ชาย | 18-35 | ปวส-ป.ตรี วิศวไฟฟ้า | 2 | 14500 บ/ด | โทร.08-9832-6116 |
| | พนักงานฝ่ายผลิต | ช/ญ | 18-35 | ป.6 ขึ้นไป | 10 | 300 บ/ว | ประเภทกิจการ- ผลิตและจำหน่ายบรรจุภัณฑ์อย่างอ่อน |
| 60 | พนักงานคลังสินค้า | ช/ญ | 18 - 35 | ปวช. - ปวส. | 5 | - | บจก. ซี.เอส.ซี. ฟู้ดส์ (ประเทศไทย) จำกัด |
| | ผู้ช่วยวางแผน | หญิง | 18 - 35 | ปวช. - ป.ตรี สาขาบริหารหรือจัดการ และสาขาที่เกี่ยวข้อง | 5 | - | 78/2 ม.5 ต.เหมือง อ.เมือง จ.ฉะเชิงเทรา โทร. 089-8314644 ประเภทกิจการ - ผลิตลูกกวาดและขนมอื่น ๆ ที่ทำจากน้ำตาล |
| 61 | พนักงานขับรถแม่โค | ชาย | 18 ขึ้นไป | ป.4 ขึ้นไป | 3 | - | บจก.ร่วมค้าแอดวานเทคโนโลยีโนชั่นแนล 4/685 ม.12 ต.บางขวัญ อ.เมือง จ.ฉะเชิงเทรา โทร. 089-7874167 ประเภทกิจการ - กำจัดขยะมูลฝอย |

ตำแหน่งงานว่างประจำเดือน เมษายน 2559

| ลำดับที่ | ตำแหน่งงานว่าง | เพศ | อายุ | วุฒิการศึกษา | จำนวน | ค่าจ้าง | สถานประกอบการ/ที่ตั้ง |
|----------|--------------------------------|-----|---------|--------------|-------|-----------------|--|
| 62 | พนักงานขาย | ช/ญ | 23 - 35 | ม.6 ขึ้นไป | 3 | 9000 บ/ด | บจก.ยูโรเกรียงไกร คอนเซสชันแนร์ 25,25/5 ม.5 ต.เสด็จเหนือ อ.บางคล้า จ.ฉะเชิงเทรา โทร. 038-568947 ประเภทกิจการ - ขายขนมยุโรปทุกประเภท |
| 63 | หัวหน้ากะฝ่ายผลิต | ชาย | 18-45 | ปวส. | 4 | 15000-25000 บ/ด | บจก.สิงห์อิมมูตสาหกรรมเกษตร |
| | ผู้คุมเครื่องชั่งน้ำหนักบรรทุก | ช/ญ | 18-45 | ม.6 - ปวส. | 1 | 13000-18000 บ/ด | 178 ม.12 ต.แปลงยาว อ.แปลงยาว จ.ฉะเชิงเทรา |
| | พนักงานตรวจวัดเปอร์เซ็นต์ | ช/ญ | 18-45 | ม.6 - ปวส. | 1 | 13000-18000 บ/ด | โทร. 0-3803-4019 |
| | เจ้าหน้าที่ธุรการ/บัญชี | ช/ญ | 18-45 | ม.6 - ปวส. | 2 | 13000-18000 บ/ด | ประเภทกิจการ - โรงงานแปรรูปมันสำปะหลัง |
| | พนักงานกะ QC | ช/ญ | 18-45 | ม.6 - ปวส. | 4 | 12000-19000 บ/ด | |
| | พนักงานขับรถตัก | ชาย | 18-45 | ไม่จำกัด | 4 | 12000-19000 บ/ด | |
| | พนักงานเตรียมเชื้อเพลิง | ชาย | 18-45 | ไม่จำกัด | 2 | 9000-12000 บ/ด | |
| | พนักงานบรรจุสินค้า | ช/ญ | 18-45 | ม.3 - ปวส. | 1 | 9000-12000 บ/ด | |
| | พนักงานตรวจสอบคุณภาพ | ช/ญ | 18-45 | ไม่จำกัด | 2 | 9000-12000 บ/ด | |
| 64 | เจ้าหน้าที่บุคคล | ช/ญ | 18 - 35 | ปวส.-ป.ตรี | 2 | - | โรงแรมซันไรส์ ลากูน โฮเทล แอนด์ กอล์ฟ |
| | เจ้าหน้าที่บัญชี/การเงิน | ช/ญ | 18 - 35 | ปวช.-ป.ตรี | 4 | - | ถนนสาย 304 ต.ท่าทองกลาง อ.บางคล้า |
| | เจ้าหน้าที่ขาย/การตลาด | ช/ญ | 18 - 35 | ปวช.-ป.ตรี | 4 | - | ฉะเชิงเทรา |
| | พนักงานห้องพักรักษา | ช/ญ | 18 - 35 | ม.3 ขึ้นไป | 10 | - | โทร. 081-824-5569/081-9085399 |
| | พนักงานอาหารเครื่องดื่ม | ช/ญ | 18 -35 | ม.3 ขึ้นไป | 12 | - | |

1183