



บันทึกข้อความ

ส่วนราชการ ฝ่ายวิชาการและการประกันคุณภาพ สำนักงานอธิการบดี มหาวิทยาลัยเทคโนโลยีราชมงคลอีสาน
โทร. ๐-๔๔๒๓-๓๐๐๐ ต่อ ๒๐๒๐ โทรสาร ๐-๔๔๒๕-๔๕๓๘

ที่ ศด.๑๑๑๘/๒๕๕๖ วันที่ ๑๘ พฤศจิกายน ๒๕๕๖

เรื่อง ขออนุมัติโครงการประชาสัมพันธ์การพัฒนาทักษะภาษาอังกฤษแก่บุคลากรด้วยโปรแกรม
ELLIS Academic ระบบ Cloud System ตามโครงการ E-Learning ของสำนักงาน ก.พ.

เรียน อาจารย์/บุคลากร/เจ้าหน้าที่

มหาวิทยาลัยเทคโนโลยีราชมงคลอีสาน ขอส่งสำเนาหนังสือ บริษัท อินโนเวทีฟ บิสแวร์
จำกัด ที่ INNO1-77/2556 ลงวันที่ ๔ พฤศจิกายน ๒๕๕๖ เรื่อง ขออนุมัติโครงการ
พัฒนาทักษะภาษาอังกฤษแก่บุคลากรด้วยโปรแกรม ELLIS Academic ระบบ Cloud System ตาม
โครงการ E-Learning รายละเอียดตั้งเอกสารแนบมาพร้อมนี้

จึงเรียนมาเพื่อโปรดประชาสัมพันธ์ให้ทราบโดยทั่วกัน

(ผู้ช่วยศาสตราจารย์ เฉลิมพล เยื้องกลาง)
รองอธิการบดีฝ่ายวิชาการและการประกันคุณภาพ
ปฏิบัติราชการแทนอธิการบดี
มหาวิทยาลัยเทคโนโลยีราชมงคลอีสาน



บริษัท อินโนเวทีฟ บิซแวย์ จำกัด

20/455 ซอยเลียบคลองสอง 27 แขวงสามวาตะวันตก เขตคลองสามวา กรุงเทพฯ 10510

Tel. 02 937 0655 Fax. 02 937 0844 Email: info@ibzw.com

มหาวิทยาลัยเทคโนโลยีราชมงคลธัญบุรี	
เลขรับ	6551
วันที่	10 พ.ย. 2556
เวลา	15-00

ที่ INNO1-77/2556

วันที่ 4 พฤศจิกายน 2556

เรื่อง ขอบความอนุเคราะห์ประชาสัมพันธ์การพัฒนาทักษะภาษาอังกฤษแก่บุคลากรด้วยโปรแกรม ELLIS Academic ระบบ Cloud System ตามโครงการ E-Learning ของ สำนักงาน ก.พ.

เรียน อธิการบดีมหาวิทยาลัยเทคโนโลยีราชมงคลธัญบุรี

อ้างถึง หนังสือของสำนักงาน ก.พ. ที่ นร ๑๐๑๓.๕/๑๓๕ ลงวันที่ ๓๐ กันยายน ๒๕๕๖

สิ่งที่ส่งมาด้วย 1. สำเนาหนังสือของสำนักงาน ก.พ. ที่ นร ๑๐๑๓.๕/๑๓๕ ลงวันที่ ๓๐ กันยายน ๒๕๕๖

- เอกสารจากสำนักงาน ก.พ. โครงการพัฒนาทักษะด้านภาษาอังกฤษสำหรับบุคลากรภาครัฐในรูปแบบสื่ออิเล็กทรอนิกส์ (E-Learning) งบประมาณ พ.ศ.๒๕๕๖
- แผ่นพับ ELLIS Academic ระบบ Cloud System

ตามที่สำนักงาน ก.พ. ได้ดำเนินโครงการพัฒนาทักษะด้านภาษาอังกฤษสำหรับบุคลากรภาครัฐในรูปแบบสื่ออิเล็กทรอนิกส์ (E-Learning) งบประมาณ พ.ศ.2557 (รายละเอียดตามสิ่งที่ส่งมาด้วย ข้อ 1. และ 2.) เพื่อสนับสนุนส่วนราชการและหน่วยงานภาครัฐในการพัฒนาทักษะภาษาอังกฤษของบุคลากรในสังกัด โดยใช้โปรแกรมพัฒนาทักษะภาษาอังกฤษในรูปแบบสื่ออิเล็กทรอนิกส์ (E-Learning) ซึ่ง โปรแกรม ELLIS Academic ระบบ Cloud System เป็นหนึ่งในโปรแกรมที่ผ่านการพิจารณาคัดเลือกจากคณะกรรมการกลั่นกรองหลักสูตรการพัฒนาทักษะด้านภาษาอังกฤษสำหรับบุคลากร และได้รับการขึ้นบัญชีโปรแกรมการฝึกทักษะด้านภาษาอังกฤษที่เปิดให้บริการในระบบ Online โดยสามารถใช้งานได้จากอุปกรณ์ต่างๆ เช่น คอมพิวเตอร์ แท็บเล็ต ที่ใช้ระบบปฏิบัติการ Windows ใช้งานผ่าน Internet Explorer(IE)

บริษัท อินโนเวทีฟ บิซแวย์ จำกัด เป็นตัวแทนจำหน่ายโปรแกรม E-Learning พัฒนาทักษะทางด้านภาษาอังกฤษที่มีเทคนิคและวิธีการสอนที่ดีที่สุดจาก PEARSON ประเทศสหรัฐอเมริกา ซึ่งเป็นบริษัทผู้นำทางด้านการศึกษาที่ใหญ่ที่สุดของโลกและเป็นผู้พัฒนาโปรแกรม ELLIS Academic โดยทางบริษัทฯ เป็นตัวแทนจำหน่ายแต่เพียงผู้เดียวในประเทศไทย ซึ่งบริษัทได้นำเสนอในราคาพิเศษสำหรับโครงการนี้ ค่าสมัครเรียนคนละ 500 บาท(ราคานี้รวมภาษีมูลค่าเพิ่มแล้ว) จากราคาคเดิม 16,200 บาท ไม่จำกัดจำนวนขั้นต่ำในการสมัคร ระยะเวลาเรียน 1 ปี เรียนได้ตลอด 24 ชั่วโมง ไม่จำกัดจำนวนครั้งในการเข้าเรียน โดยโปรแกรม ELLIS Academic 1 ชุด ประกอบด้วย 6 ส่วนหลักดังนี้

- ELLIS Basics เรียนรู้พื้นฐานที่มั่นคงด้วย 18 บทเรียน
- ELLIS Intro เรียนรู้ทักษะการอ่าน การฟัง การออกเสียง คำศัพท์ และ ไวยากรณ์ ด้วย 35 บทเรียน
- ELLIS Middle Mastery เรียนรู้ภาษาอังกฤษในชีวิตประจำวัน ด้วย 20 บทเรียน
- ELLIS Senior Mastery เรียนรู้ภาษาอังกฤษในสถานที่ทำงาน ด้วย 30 บทเรียน
- ELLIS Master Pronunciation เรียนรู้หลักเกณฑ์การออกเสียงอย่างเจ้าของภาษา
- ELLIS Placement ทดสอบจัดระดับความรู้ ด้านคำศัพท์ ไวยากรณ์ และการฟัง



บริษัท อินโนเวทีฟ บิสแวร์ จำกัด

20/455 ซอยเลียบคลองสอง 27 แขวงสามวาตะวันตก เขตคลองสามวา กรุงเทพฯ 10510

Tel. 02 937 0655 Fax. 02 937 0844 Email: info@ibzw.com

ทั้งนี้วัตถุประสงค์เพื่อพัฒนาความรู้ความสามารถศักยภาพด้านภาษาอังกฤษให้กับบุคลากรภาครัฐ ให้พร้อมรับต่อการก้าวเข้าสู่การเปิดประชาคมอาเซียนรวมถึงระดับโลก โดยโปรแกรม ELLIS Academic ได้รับการยอมรับจากหน่วยงานและสถาบันการศึกษาชั้นนำในประเทศ เช่น โครงการเทคโนโลยีสารสนเทศตามพระราชดำริในสมเด็จพระเทพรัตนราชสุดาฯ สยามบรมราชกุมารี ตลาดหลักทรัพย์แห่งประเทศไทย การท่องเที่ยวแห่งประเทศไทย การบินไทย จุฬาลงกรณ์มหาวิทยาลัย มหาวิทยาลัยสงขลานครินทร์ มหาวิทยาลัยเกษตรศาสตร์ มหาวิทยาลัยแม่ฟ้าหลวง มหาวิทยาลัยรามคำแหง เป็นต้น

พร้อมกันนี้ ทางบริษัทฯ ได้จัดส่งเอกสารมาเพื่อประกอบการพิจารณา จำนวน 3 ฉบับ

บริษัทฯ ใ้ขอความอนุเคราะห์ประชาสัมพันธ์โครงการดังกล่าว และสามารถสมัครเรียนโปรแกรม ELLIS Academic ระบบCloud System ได้ทาง www.ibzw.com ได้ตั้งแต่วันที่ - 30 พฤศจิกายน 2556 สอบถามข้อมูลเพิ่มเติมกรุณาติดต่อ นางสาวรุ่งทิพย์ พูลศักดิ์ โทร. 0-89895-3034 อีเมล rungtip@ibzw.com

จึงเรียนมาเพื่อโปรดพิจารณา และขอขอบคุณมา ณ โอกาสนี้

ขอแสดงความนับถืออย่างสูง

Innovative
Biz Ware Co., Ltd.

รัชฎา พุทธิตระกูล

(นายรัชฎา พุทธิตระกูล)

กรรมการผู้จัดการ

บริษัท อินโนเวทีฟ บิสแวร์ จำกัด

เรียน สมิตถอนที (๓/๑๗๗๗๗/๑๖๖๗๗)

เพื่อโปรดพิจารณา

รัชฎา
๑๓ พ.ย. ๕๖

รัชฎา
๑๕ พ.ย. ๕๖

รัชฎา พุทธิตระกูล
๑๕ พ.ย. ๕๖

ดร. พง. รอดมนต์

เจ้าพนักงาน

รัชฎา
๑๕ พ.ย. ๕๖

(สำเนา)



ที่ นร ๑๐๑๓.๕/๑๓๕

สำนักงาน ก.พ.

ถนนติวานนท์ จังหวัดนนทบุรี ๑๑๐๐๐

๓๐ กันยายน ๒๕๕๖

เรื่อง โครงการพัฒนาทักษะด้านภาษาอังกฤษสำหรับบุคลากรภาครัฐในรูปแบบสื่ออิเล็กทรอนิกส์ (e-Learning) เรียน (หัวหน้าส่วนราชการและหน่วยงานภาครัฐ)

สิ่งที่ส่งมาด้วย ๑. โครงการพัฒนาทักษะด้านภาษาอังกฤษสำหรับบุคลากรภาครัฐในรูปแบบสื่ออิเล็กทรอนิกส์
๒. รายละเอียดคุณสมบัติของโปรแกรม Efekta
๓. รายละเอียดคุณสมบัติของโปรแกรม ELLIS
๔. รายละเอียดคุณสมบัติของโปรแกรม LearnEnglish Pathways
๕. รายละเอียดคุณสมบัติของโปรแกรม Speexx
๖. รายละเอียดคุณสมบัติของโปรแกรม TELL ME MORE
๗. แบบแจ้งความจำนงส่งบุคลากรในสังกัดเข้าร่วมโครงการพัฒนาทักษะด้านภาษาอังกฤษสำหรับบุคลากรภาครัฐในรูปแบบสื่ออิเล็กทรอนิกส์ฯ ปีงบประมาณ พ.ศ. ๒๕๕๗
๘. วิธีการดาวน์โหลดแบบแจ้งความจำนงส่งบุคลากรในสังกัดเข้าร่วมโครงการฯ

ด้วยแผนปฏิบัติการสำหรับยุทธศาสตร์ประเทศ (Country Strategy) ปีงบประมาณ พ.ศ. ๒๕๕๖ - ๒๕๖๑ รัฐบาลได้มอบหมายให้สำนักงาน ก.พ. รับผิดชอบเกี่ยวกับภารกิจการพัฒนาทักษะและศักยภาพของกำลังคนภาครัฐ และเตรียมความพร้อมบุคลากรภาครัฐสู่ประชาคมอาเซียน และคณะกรรมการข้าราชการพลเรือน (ก.พ.) ได้มีมติเห็นชอบให้สำนักงาน ก.พ. เป็นหน่วยงานหลักรับผิดชอบในการพัฒนากำลังคนภาครัฐ โดยเป็นศูนย์กลางการพัฒนาทักษะด้านภาษาอังกฤษโดยใช้สื่ออิเล็กทรอนิกส์ (e-Learning) สำหรับกำลังคนภาครัฐ

สำนักงาน ก.พ. พิจารณาเห็นว่า เพื่อให้การดำเนินการตามนโยบายดังกล่าวสัมฤทธิ์ผล สำนักงาน ก.พ. จึงจัด “โครงการพัฒนาทักษะด้านภาษาอังกฤษสำหรับบุคลากรภาครัฐในรูปแบบสื่ออิเล็กทรอนิกส์ (e-Learning)” ขึ้น โดยได้แต่งตั้งคณะกรรมการกลั่นกรองหลักสูตรการพัฒนาทักษะด้านภาษาอังกฤษสำหรับบุคลากรภาครัฐในรูปแบบสื่ออิเล็กทรอนิกส์ (e-Learning) ประกอบด้วยผู้เชี่ยวชาญด้านการเรียนการสอนภาษาอังกฤษจากสถาบันการศึกษาต่างๆ ผู้แทนกรมบัญชีกลาง และ ผู้แทนสำนักงบประมาณ เป็นต้น เพื่อทำหน้าที่กำหนดหลักเกณฑ์และพิจารณาคัดเลือก ขึ้นบัญชีโปรแกรมฝึกทักษะด้านภาษาอังกฤษที่เปิดให้บริการในระบบ Online ทางอินเทอร์เน็ต ซึ่งมีคุณภาพได้มาตรฐาน มีระบบบริการที่ทันสมัย สะดวก รวดเร็ว เข้าถึงได้ง่าย ผู้บังคับบัญชาสามารถติดตามและตรวจสอบความก้าวหน้าในการเรียนรู้ของผู้เรียนแต่ละรายได้อย่างเหมาะสม และเหมาะสำหรับใช้ในการพัฒนาบุคลากรภาครัฐจำนวนมากได้อย่างทั่วถึงและมีประสิทธิภาพภายในระยะเวลาที่จำกัด โครงการนี้มีโปรแกรม ๕ โปรแกรมที่ผ่านการคัดเลือก และในการนี้สำนักงาน ก.พ. ได้กำหนดเงื่อนไขการคิดราคาค่าบริการโปรแกรมฝึกทักษะด้านภาษาอังกฤษ

/ของบุคลากร...

ของบุคลากรภาครัฐต่อราย ตามยอดรวมของจำนวนบุคลากรภาครัฐทั้งหมดที่หน่วยงานต้นสังกัดทุกแห่งแจ้งความจำนงขอเข้าร่วมโครงการ โดยคิดค่าบริการตามบัญชีอัตราค่าบริการที่บริษัทผู้ให้บริการแต่ละรายได้แจ้งสำนักงาน ก.พ. ไว้แล้ว เพื่อให้ได้ราคาที่ประหยัดต่อราชการ รายละเอียดตามสิ่งที่ส่งมาด้วย ๑ - ๖

ในการนี้ สำนักงาน ก.พ. จึงขอความร่วมมือจากหน่วยงานของท่าน ได้โปรดสนับสนุนการดำเนินการโครงการพัฒนาทักษะด้านภาษาอังกฤษ โดยโปรดพิจารณาคัดเลือกโปรแกรมที่คิดว่าเหมาะสมกับบุคลากรและงบประมาณของท่าน และแจ้งความจำนงในการส่งบุคลากรในสังกัดเข้าร่วม “โครงการพัฒนาทักษะด้านภาษาอังกฤษสำหรับบุคลากรภาครัฐในรูปแบบสื่ออิเล็กทรอนิกส์ (e-Learning) ปีงบประมาณ พ.ศ. ๒๕๕๗” ตามแบบแจ้งความจำนงส่งบุคลากรในสังกัดเข้าร่วมโครงการฯ ตามสิ่งที่ส่งมาด้วย ๗ ให้สำนักงาน ก.พ. ทราบ ภายในวันที่ ๓๑ ตุลาคม ๒๕๕๖ เพื่อจะได้รวบรวมข้อมูลและประสานกับบริษัทผู้ให้บริการแต่ละแห่ง ให้ทำหน้าที่ประสานกับส่วนราชการและหน่วยงานภาครัฐ ในการสมัครและเบิกจ่ายค่าลงทะเบียนเรียนกันโดยตรงต่อไป โดยสำนักงาน ก.พ. จะทำหน้าที่เป็นศูนย์ประสานความร่วมมือเพื่ออำนวยความสะดวกให้โครงการบรรลุวัตถุประสงค์อย่างมีประสิทธิภาพ ทั้งนี้ ส่วนราชการสามารถเบิกค่าใช้จ่ายในการลงทะเบียนเรียนได้จากเงินงบประมาณค่าใช้จ่ายในการจัดฝึกอบรมสัมมนา ตามระเบียบกระทรวงการคลังว่าด้วยค่าใช้จ่ายในการฝึกอบรม การจัดงาน และการประชุมระหว่างประเทศ พ.ศ. ๒๕๔๙ และที่แก้ไขเพิ่มเติม

ทั้งนี้ สามารถดาวน์โหลดไฟล์แบบแจ้งความจำนงส่งบุคลากรในสังกัดเข้าร่วมโครงการฯ (สิ่งที่ส่งมาด้วย ๗) ได้ที่ <http://www.ocsc.go.th> เลือกหัวข้อ "การพัฒนาข้าราชการ" เลือก "e-Learning" เลือก "English e-Learning" รายละเอียดตามสิ่งที่ส่งมาด้วย ๘ และกรุณาส่งไฟล์ที่กรอกข้อมูลสมบูรณ์แล้วไปที่ e-mail address : ocsc.hrd@gmail.com และหากต้องการศึกษาข้อมูลเกี่ยวกับโปรแกรมที่เข้าร่วมโครงการเพิ่มเติมก็สามารถติดต่อผู้แทนของแต่ละบริษัทได้โดยตรง ตามรายชื่อและหมายเลขโทรศัพท์ที่ระบุในสิ่งที่ส่งมาด้วย ๑

จึงเรียนมาเพื่อโปรดพิจารณาและแจ้งความจำนงให้สำนักงาน ก.พ. ทราบภายในวันที่ ๓๑ ตุลาคม ๒๕๕๖ เพื่อจะได้ดำเนินการต่อไปด้วย จะขอบคุณยิ่ง

ขอแสดงความนับถือ



(นายชาญวิทย์ ไกรฤกษ์)

รองเลขาธิการ ก.พ.

ปฏิบัติราชการแทนเลขาธิการ ก.พ.

สถาบันพัฒนาข้าราชการพลเรือน

โทร. ๐ ๒๕๔๗ ๑๘๑๐, ๐ ๒๕๔๗ ๑๗๙๖, ๐ ๒๕๔๗ ๑๗๖๖

โทรสาร ๐ ๒๕๔๗ ๑๘๑๒

e-mail address : ocsc.hrd@gmail.com



โครงการพัฒนาทักษะด้านภาษาอังกฤษสำหรับบุคลากรภาครัฐในรูปแบบสื่ออิเล็กทรอนิกส์ (e-Learning)
ปีงบประมาณ พ.ศ. ๒๕๕๗

๑. หลักการและเหตุผล

๑.๑ แผนปฏิบัติการสำหรับยุทธศาสตร์ประเทศ (Country Strategy) ปีงบประมาณ พ.ศ. ๒๕๕๖ - ๒๕๖๑ มอบหมายให้สำนักงาน ก.พ. รับผิดชอบเกี่ยวกับการกิจการพัฒนาทักษะและศักยภาพของกำลังคนภาครัฐ และเตรียมความพร้อมบุคลากรภาครัฐสู่ประชาคมอาเซียน

๑.๒ คณะกรรมการข้าราชการพลเรือน (ก.พ.) มีมติในการประชุมครั้งที่ ๑/๒๕๕๖ วันที่ ๑๑ กุมภาพันธ์ ๒๕๕๖ เห็นชอบให้สำนักงาน ก.พ. เป็นหน่วยงานหลักรับผิดชอบในการพัฒนากำลังคนภาครัฐ โดยเป็นศูนย์กลางการพัฒนาทักษะภาษาอังกฤษโดยใช้สื่ออิเล็กทรอนิกส์ (e-Learning) สำหรับกำลังคนภาครัฐ

๑.๓ สำนักงาน ก.พ. จัด “โครงการพัฒนาทักษะด้านภาษาอังกฤษสำหรับบุคลากรภาครัฐในรูปแบบสื่ออิเล็กทรอนิกส์ (e-Learning)” ขึ้น โดยได้แต่งตั้งคณะกรรมการกลั่นกรองหลักสูตรการพัฒนาทักษะด้านภาษาอังกฤษสำหรับบุคลากรภาครัฐในรูปแบบสื่ออิเล็กทรอนิกส์ (e-Learning) ประกอบด้วยผู้เชี่ยวชาญด้านการเรียนการสอนภาษาอังกฤษจากสถาบันการศึกษาต่างๆ ผู้แทนกรมบัญชีกลาง และ ผู้แทนสำนักงานงบประมาณ เป็นต้น เพื่อทำหน้าที่กำหนดหลักเกณฑ์ในการพิจารณาคัดเลือกและขึ้นบัญชีโปรแกรมฝึกทักษะด้านภาษาอังกฤษในรูปแบบสื่ออิเล็กทรอนิกส์ (e-Learning) ที่มีคุณภาพได้มาตรฐาน และเหมาะสมกับบุคลากรภาครัฐในแต่ละระดับ และดำเนินการให้เกิดความโปร่งใส

๑.๔ สำนักงาน ก.พ. ทำหน้าที่เป็นศูนย์กลางประสานส่วนราชการและหน่วยงานภาครัฐต่างๆ เพื่อสำรวจความต้องการในหลักสูตร เนื้อหาวิชา และจำนวนบุคลากรที่ส่วนราชการและหน่วยงานภาครัฐต่างๆ ต้องการจะพัฒนาบุคลากรในสังกัดของตนในแต่ละหลักสูตร ในปีงบประมาณ พ.ศ. ๒๕๕๗ เพื่อรวบรวมความต้องการในภาพรวมและประสานกับบริษัทผู้ให้บริการ เพื่อกำหนดอัตราค่าลงทะเบียนที่เหมาะสมและประหยัดกับราชการ ตามอัตราที่บริษัทผู้ให้บริการได้แจ้งคณะกรรมการกลั่นกรองหลักสูตรการพัฒนาทักษะด้านภาษาอังกฤษสำหรับบุคลากรภาครัฐในรูปแบบสื่ออิเล็กทรอนิกส์ (e-Learning) ไว้ และให้บริษัทผู้ให้บริการทำหน้าที่ประสานกับส่วนราชการและหน่วยงานภาครัฐต่างๆ ในการสมัครและเบิกจ่ายค่าลงทะเบียนเรียนกันโดยตรง ซึ่งส่วนราชการสามารถเบิกจ่ายค่าลงทะเบียนเรียนได้จากเงินงบประมาณค่าใช้จ่ายในการจัดฝึกอบรมสัมมนา ตามระเบียบกระทรวงการคลังว่าด้วยค่าใช้จ่ายในการฝึกอบรม การจัดงาน และการประชุมระหว่างประเทศ พ.ศ. ๒๕๔๙ และที่แก้ไขเพิ่มเติม

๑.๕ สำนักงาน ก.พ. ทำหน้าที่ติดตามและประเมินผลโครงการอย่างใกล้ชิดเป็นระยะๆ เพื่อให้โครงการสามารถดำเนินการได้อย่างต่อเนื่องและมีประสิทธิภาพ ซึ่งจำเป็นต้องได้รับความร่วมมือจากทุกภาคส่วน

๒. วัตถุประสงค์

เพื่อสนับสนุนส่วนราชการและหน่วยงานภาครัฐในการพัฒนาทักษะด้านภาษาอังกฤษของบุคลากรในสังกัด เพื่อเตรียมความพร้อมสู่ประชาคมอาเซียนในปี พ.ศ. ๒๕๕๘ โดยใช้โปรแกรมพัฒนาทักษะด้านภาษาอังกฤษในรูปแบบสื่ออิเล็กทรอนิกส์ (e-Learning) ที่มีคุณภาพได้มาตรฐาน มีระบบบริการที่ทันสมัย สะดวก รวดเร็ว เข้าถึงได้ง่าย สามารถติดตามและตรวจสอบความก้าวหน้าในการเรียนรู้ของผู้เรียนแต่ละรายได้อย่างเหมาะสม และเหมาะสำหรับใช้ในการพัฒนาบุคลากรภาครัฐจำนวนมากได้อย่างทั่วถึงและมีประสิทธิภาพภายในระยะเวลาที่กำหนด และเสนออัตราค่าบริการที่เหมาะสมและประหยัดกับราชการ

๓. ผลสัมฤทธิ์ของงานที่คาดหวัง

๓.๑ ผลผลิต

บุคลากรภาครัฐจำนวนกว่า ๒ ล้านคน มีโอกาสได้รับการพัฒนาทักษะด้านภาษาอังกฤษอย่างทั่วถึง

๓.๒ ผลลัพธ์

- ๓.๒.๑ บุคลากรภาครัฐทุกคนสามารถเลือก / ได้รับการพัฒนาทักษะด้านภาษาอังกฤษด้วยหลักสูตรที่เหมาะสมกับตนเองอย่างทั่วถึง
- ๓.๒.๒ บุคลากรภาครัฐที่ผ่านการอบรมได้รับการพัฒนาทักษะด้านภาษาอังกฤษทั้ง ๔ ด้าน (พูด เขียน อ่าน ฟัง) ซึ่งจะช่วยเพิ่มศักยภาพและความมั่นใจในตนเองมากขึ้น และสามารถนำความรู้ที่ได้รับมาปรับใช้ในการปฏิบัติงานได้อย่างมีประสิทธิภาพยิ่งขึ้น
- ๓.๒.๓ ส่วนราชการและหน่วยงานภาครัฐที่เข้าร่วมโครงการสามารถเพิ่มประสิทธิภาพและประสิทธิผลของหน่วยงานได้ เนื่องจากบุคลากรในสังกัดได้รับการพัฒนาศักยภาพจากการเข้าร่วมโครงการนี้

๔. กลุ่มเป้าหมาย

บุคลากรภาครัฐจำนวนกว่า ๒ ล้านคน ซึ่งปฏิบัติงานอยู่ในส่วนราชการและหน่วยงานภาครัฐทุกแห่ง

๕. การดำเนินการ

๕.๑ หลักสูตรการพัฒนา

คณะกรรมการกลั่นกรองหลักสูตรการพัฒนาทักษะด้านภาษาอังกฤษสำหรับบุคลากรภาครัฐในรูปแบบสื่ออิเล็กทรอนิกส์ (e-Learning) ได้กำหนดหลักเกณฑ์ในการพิจารณาคัดเลือกโปรแกรม ทดสอบการใช้งานจริง และพิจารณาขึ้นบัญชีโปรแกรมฝึกทักษะด้านภาษาอังกฤษที่เปิดให้บริการในระบบ Online ทางอินเทอร์เน็ต ซึ่งมีคุณภาพได้มาตรฐาน มีระบบบริการที่ทันสมัย สะดวก รวดเร็ว เข้าถึงได้ง่าย สามารถติดตามและตรวจสอบความก้าวหน้าในการเรียนรู้ของผู้เรียนแต่ละรายได้อย่างเหมาะสม และเหมาะสำหรับใช้ในการพัฒนาบุคลากรภาครัฐจำนวนมากได้อย่างทั่วถึงและมีประสิทธิภาพภายในระยะเวลาที่กำหนด เข้าร่วมโครงการ จำนวน ๕ โปรแกรม ดังนี้

๕.๑.๑ โปรแกรม TELL ME MORE ผู้ให้บริการคือ บริษัท แดเน็กซ์ อินเทอร์เน็ตคอร์ปอเรชั่น จำกัด (ผู้ประสานงาน : นางสาวกัญญาพัชญ์ วุฒิชิมภู โทร. ๐๘ ๒๔๔๕ ๕๔๖๙) เสนอราคาค่าบริการคนละ ๕๓๕.- บาท ต่อ ๑๒ เดือน (เป็นราคาที่รวมภาษีมูลค่าเพิ่ม ๗ % แล้ว) โดยไม่มีข้อจำกัดด้านจำนวนผู้เรียน

๕.๑.๒ โปรแกรม Efekta ผู้ให้บริการคือ บริษัท อีเอฟ เอ็ดดูเคชั่น เฟิร์ส จำกัด (ผู้ประสานงาน : นายวันนิวัฒน์ เลิศนิมิตรธรรม โทร. ๐๘ ๑๓๗๖ ๑๙๘๘) เสนออัตราค่าบริการตามจำนวนผู้เรียน ดังนี้

หลักสูตร เรียนรู้ด้วยตนเอง (Efekta Basic)

ที่	จำนวนผู้เรียน	ค่าใช้จ่ายต่อผู้เรียนหนึ่งคน (บาท) หลักสูตร ๑๒ เดือน
๑	๑ - ๙๙๙	๔,๕๐๐
๒	๑,๐๐๐ - ๕,๐๐๐	๑,๕๐๐
๓	๕,๐๐๑ - ๑๐,๐๐๐	๙๐๐
๔	๑๐,๐๐๑ - ๒๐,๐๐๐	๗๐๐
๕	๒๐,๐๐๑ - ๕๐,๐๐๐	๖๐๐
๖	>๕๐,๐๐๐	๕๐๐

** เป็นราคาที่ยังไม่รวมภาษีมูลค่าเพิ่ม ๗ % (ถ้ามี)

๕.๑.๓ โปรแกรม LearnEnglish Pathways ผู้ให้บริการคือ British Council (ผู้ประสานงาน : นางสาวศิริกานต์ เบญจพลานนท์ โทร. ๐๘ ๙๕๐๐ ๔๕๗๒) เสนออัตราค่าบริการตามจำนวนผู้เรียน ดังนี้

หลักสูตร LearnEnglish Pathways – Core Package : LearnEnglish Level Test + LearnEnglish Pathways

ที่	จำนวนผู้เรียน	ค่าใช้จ่ายต่อผู้เรียนหนึ่งคน (บาท) หลักสูตร ๑๒ เดือน
๑	๑ - ๕๐๐	๙๐๐
๒	๕๐๑ - ๑,๐๐๐	๘๕๐
๓	๑,๐๐๑ - ๓,๐๐๐	๘๐๐
๔	๓,๐๐๑ - ๕,๐๐๐	๗๐๐
๕	๕,๐๐๑ - ๑๐,๐๐๐	๖๐๐
๖	๑๐,๐๐๑ - ๒๐,๐๐๐	๕๐๐
๗	๒๐,๐๐๑ - ๕๐,๐๐๐	๔๐๐
๘	๕๐,๐๐๑ - ๑๐๐,๐๐๐	๓๕๐
๙	๑๐๐,๐๐๑ - ๕๐๐,๐๐๐	๓๐๐
๑๐	มากกว่า ๕๐๐,๐๐๐	๒๕๐

** เป็นราคาที่ยังไม่รวมภาษีมูลค่าเพิ่ม ๗ %

๕.๑.๔ โปรแกรม Speexx ผู้ให้บริการคือ บริษัท แอปพลิเคชัน โซลูชั่น จำกัด (ผู้ประสานงาน : นางสาววันเวลา วนะภูติ โทร. ๐๘ ๑๘๑๒ ๔๗๗๗) เสนออัตราค่าบริการตามจำนวนผู้เรียน ดังนี้

ที่	จำนวนผู้เรียน (คน)	ค่าใช้จ่ายต่อผู้เรียนหนึ่งคน (บาท) หลักสูตร ๑๒ เดือน
๑	๑ - ๕๐	๒๔,๐๐๐
๒	๕๑ - ๑๐๐	๒๐,๐๐๐
๓	๑๐๑ - ๕๐๐	๑๖,๐๐๐
๔	๕๐๑ - ๑,๕๐๐	๑๒,๐๐๐
๕	๑,๕๐๑ - ๒,๕๐๐	๙,๐๐๐
๖	๒,๕๐๑ - ๕,๐๐๐	๓,๐๐๐
๗	๕,๐๐๑ - ๑๕,๐๐๐	๑,๒๐๐
๘	๑๕,๐๐๑ - ๓๐,๐๐๐	๘๐๐
๙	๓๐,๐๐๑ - ๕๐,๐๐๐	๗๐๐
๑๐	๕๐,๐๐๑ - ๑๐๐,๐๐๐	๕๐๐
๑๑	๑๐๐,๐๐๑ - ๕๐๐,๐๐๐	๓๐๐
๑๒	มากกว่า ๕๐๐,๐๐๐	๒๕๐

** เป็นราคาที่ยังไม่รวมภาษีมูลค่าเพิ่ม ๗ %

๕.๑.๕ โปรแกรม ELLIS ผู้ให้บริการคือ บริษัท อินโนเวทีฟ บิสเนส จำกัด (ผู้ประสานงาน : นายรัชกฤษ พุทธิตระกูล โทร. ๐๘ ๑๙๓๕ ๖๐๔๔) เสนออัตราค่าบริการตามจำนวนผู้เรียน ดังนี้

ที่	จำนวนผู้เรียน	ค่าใช้จ่ายต่อผู้เรียนหนึ่งคน (บาท) หลักสูตร ๑๒ เดือน
๑	๑ - ๑,๐๐๐	๑,๓๕๐
๒	๑,๐๐๑ - ๓,๐๐๐	๑,๒๕๐
๓	๓,๐๐๑ - ๕,๐๐๐	๑,๑๕๐
๔	๕,๐๐๑ - ๑๐,๐๐๐	๑,๐๕๐
๕	๑๐,๐๐๑ - ๒๐,๐๐๐	๘๐๐
๖	๒๐,๐๐๑ - ๕๐,๐๐๐	๖๐๐
๗	๕๐,๐๐๑ - ๑๐๐,๐๐๐	๕๐๐
๘	๑๐๐,๐๐๑ - ๕๐๐,๐๐๐	๔๕๐
๙	มากกว่า ๕๐๐,๐๐๐	๔๐๐

** เป็นราคาที่รวมภาษีมูลค่าเพิ่ม ๗ % แล้ว

๕.๒ ระยะเวลา

๕.๒.๑ กันยายน – ตุลาคม ๒๕๕๖ สำนักงาน ก.พ. แจกเวียนส่วนราชการและหน่วยงานภาครัฐ เพื่อสำรวจและสรุปความต้องการในการพัฒนาบุคลากรของแต่ละหน่วยงาน ในแต่ละหลักสูตร เพื่อกำหนดค่าบริการตามจำนวนผู้เรียนในภาพรวม ตามบัญชีอัตราค่าบริการที่บริษัทผู้ให้บริการแต่ละรายได้แจ้งไว้แล้ว

๕.๒.๒ พฤศจิกายน ๒๕๕๖ สำนักงาน ก.พ. แจกบริษัทผู้ให้บริการทำหน้าที่ประสานกับส่วนราชการและหน่วยงานภาครัฐแต่ละแห่งโดยตรง เพื่อตกลงการเบิกจ่ายค่าบริการตามจำนวนบุคลากรที่หน่วยงานแจ้งความจำนงไว้

๕.๒.๓ บุคลากรมีสิทธิเข้าเรียน หลังจากหน่วยงานทำข้อตกลงกับบริษัทผู้ให้บริการเรียบร้อยแล้ว

๕.๒.๔ ระยะเวลาในการเรียน ธันวาคม ๒๕๕๖ – พฤศจิกายน ๒๕๕๗ หรือวันที่ครบกำหนด ๑๒ เดือน นับจากวันที่บุคลากรภาครัฐลงทะเบียนเข้าเรียนตามโปรแกรม แต่ไม่เกินวันที่ ๓๑ ธันวาคม ๒๕๕๗

๖. การประเมินผล

สำนักงาน ก.พ. โดยคณะกรรมการกลั่นกรองหลักสูตรการพัฒนาทักษะด้านภาษาอังกฤษสำหรับบุคลากรภาครัฐในรูปแบบสื่ออิเล็กทรอนิกส์ (e - Learning) ได้กำหนดข้อตกลงเบื้องต้นกับบริษัทผู้ให้บริการทั้ง ๕ แห่ง ดังนี้

๖.๑ ทุกบริษัทจะต้องรายงานความก้าวหน้าในการเรียนรู้ของผู้เรียนให้หน่วยงานต้นสังกัดของผู้เรียนได้รับทราบเป็นระยะๆ อย่างสม่ำเสมอ เพื่อประสิทธิผลของการพัฒนาบุคลากรตามโครงการนี้

๖.๒ ทุกบริษัทจะต้องรายงานผลความก้าวหน้าของโครงการที่บริษัทรับผิดชอบอยู่ ให้สำนักงาน ก.พ. ทราบเป็นระยะๆ อย่างต่อเนื่อง เพื่อประโยชน์ในการดูแล ติดตาม และประเมินผล เพื่อให้การดำเนินการตามโครงการนี้บรรลุวัตถุประสงค์อย่างมีประสิทธิภาพ

ทั้งนี้ สำนักงาน ก.พ. จะติดตามและประเมินผลโครงการอย่างใกล้ชิดเป็นระยะๆ อย่างต่อเนื่อง เพื่อให้โครงการสามารถดำเนินการได้อย่างต่อเนื่องและมีประสิทธิภาพ

๗. ที่ปรึกษาโครงการ

- นายมนตรี กาญจนะจิตรา เลขานุการ ก.พ.
- นายชาณวิทย์ ไกรฤกษ์ รองเลขานุการ ก.พ.

๘. ผู้รับผิดชอบโครงการ

- สถาบันพัฒนาข้าราชการพลเรือน สำนักงาน ก.พ.

๙. ค่าใช้จ่าย

๙.๑ ส่วนราชการและหน่วยงานภาครัฐรับผิดชอบค่าใช้จ่ายในการลงทะเบียนเรียนของบุคลากรในสังกัด ซึ่งสามารถเบิกจ่ายค่าลงทะเบียนเรียนได้จากเงินงบประมาณค่าใช้จ่ายในการจัดฝึกอบรมสัมมนา ตามระเบียบกระทรวงการคลังว่าด้วยค่าใช้จ่ายในการฝึกอบรม การจัดงาน และการประชุมระหว่างประเทศ พ.ศ. ๒๕๔๙ และที่แก้ไขเพิ่มเติม

๙.๒ สำนักงาน ก.พ. รับผิดชอบค่าใช้จ่ายในการติดตามประเมินผลโครงการ

ELLIS[®] ACADEMIC

Cloud System

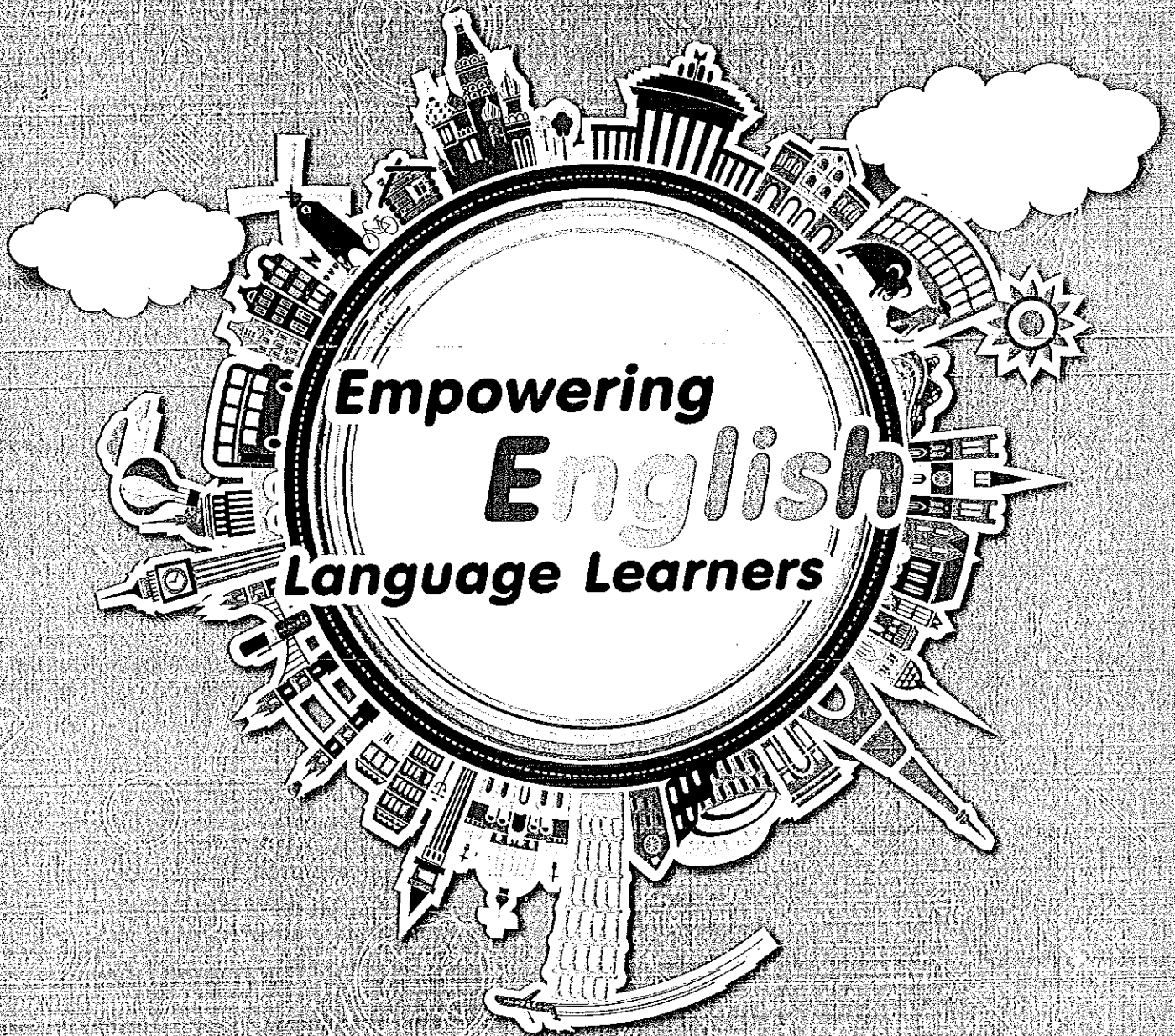

Empowering
English
Language Learners

www.ellisai.com

www.facebook.com/ellisai/

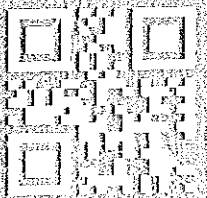

ตัวอย่าง ผู้ใช้งานในประเทศ



โครงการเทคโนโลยีสารสนเทศตามพระราชดำริ
สมเด็จพระเทพรัตนราชสุดาฯ สยามบรมราชกุมารี



ธนาคาร
ออมสิน
Government Savings Bank



ตลาดหลักทรัพย์แห่งประเทศไทย
The Stock Exchange of Thailand



Chulalongkorn University



Innovative Bizware Co.,Ltd.

20/455 Soi Leabklongsong27, Samwatawontok, Klongsamwa
Bangkok 10510 Tel : 02-937-0655 Fax : 02-937-0844

PEARSON

ผู้เรียนจะได้

เรียนรู้และฝึกฝนบทเรียนที่เรียนมาจาก

ELLIS ACADEMIC

ทุกบทเรียนของ Ellis Academic ถูกสร้างขึ้นจากหลักการเรียนรู้ที่มีประสิทธิภาพ ที่เรียนได้เร็วและ
ฉลาดทันกับเด็กที่เก่งหรือเรียนเก่งกว่าไปเสียด้วย

บทเรียนที่เรียนจากบทเรียนที่เรียนรู้ออนไลน์
ด้วยโปรแกรมที่สร้างขึ้น
โดยมีเทคนิคที่เรียกว่า
โดยมี **Grammar Skill**

เรียนรู้ออนไลน์จากบทเรียนที่เรียนรู้ออนไลน์
ที่จัดทำโดยผู้เขียนบทเรียนที่เรียนรู้ออนไลน์
ที่เรียนรู้ออนไลน์ที่เรียนรู้ออนไลน์
Useful Phrases
และ **Beyond Sounds**

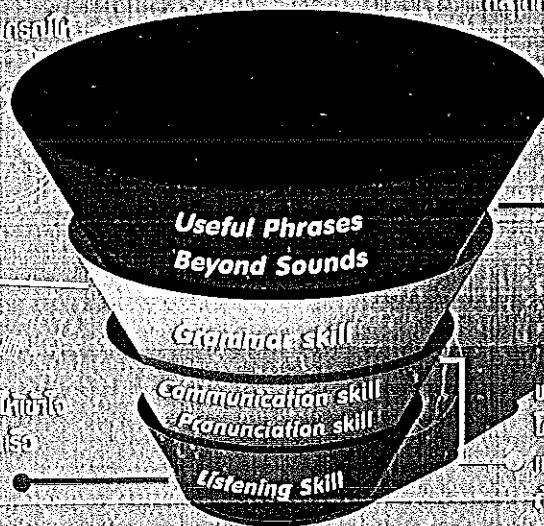

บทเรียนที่เรียนรู้ออนไลน์ที่เรียนรู้ออนไลน์
ที่เรียนรู้ออนไลน์ที่เรียนรู้ออนไลน์
โดยมี **Listening Skill**

บทเรียนที่เรียนรู้ออนไลน์ที่เรียนรู้ออนไลน์
ที่เรียนรู้ออนไลน์ที่เรียนรู้ออนไลน์
โดยมี **Communication Skill**
ที่เรียนรู้ออนไลน์ที่เรียนรู้ออนไลน์

วิธีการเรียน

เมื่อได้ข้อมูลรายชื่อบุคคลเรียน หรือ ชื่อผู้เรียน พร้อมทั้งชื่อโรงเรียน มาที่บริษัท จากนั้นทางบริษัท
จะจัดทำเป็นรายชื่อบุคคลเรียน Log-in เพื่อใช้งานกับเครื่อง Computer หรือ Tablet ที่ใช้
ระบบปฏิบัติการ Windows ที่เชื่อมต่อกับ Internet ได้ทันทีที่ติดตั้งกับที่เรียนต่อ
ทางบริษัทเรียน โดยมีการทดสอบวัดระดับความรู้เพื่อหาระดับที่เหมาะสม ที่สามารถทำได้โดย
โปรแกรม Placement Test ที่บริษัทเตรียมเอกสารรายชื่อบุคคลเรียนพร้อมทั้งที่เรียนด้วย
ได้เลย

การรายงานผล

Chart Option	Description
Quiz Comparison	Shows the quiz scores for two classes or Students on the same chart
Test Comparison	Shows the test quiz scores for two classes or Students on the same chart
Completion Comparison	Shows the number of activities, lesson, and units finished by two classes or Students

ทางบริษัท จะรายงานผลการเรียน การทดสอบ
โดยมี รายงานผลการเรียนของนักเรียนที่เรียน โดยที่
นักเรียนไม่ต้องกังวลกับการเรียนที่เรียนรู้ออนไลน์
ที่เรียนรู้ออนไลน์ที่เรียนรู้ออนไลน์
ที่เรียนรู้ออนไลน์ที่เรียนรู้ออนไลน์

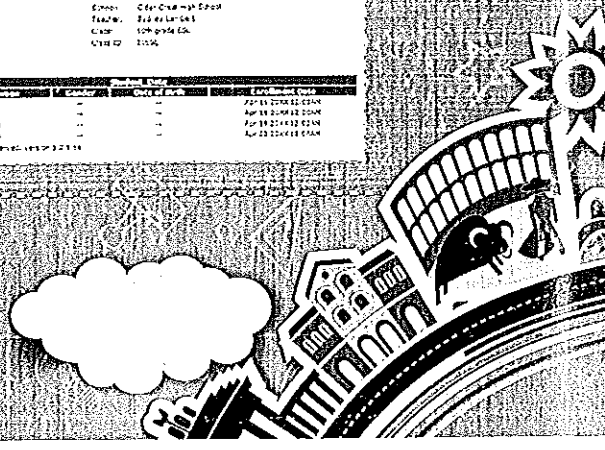
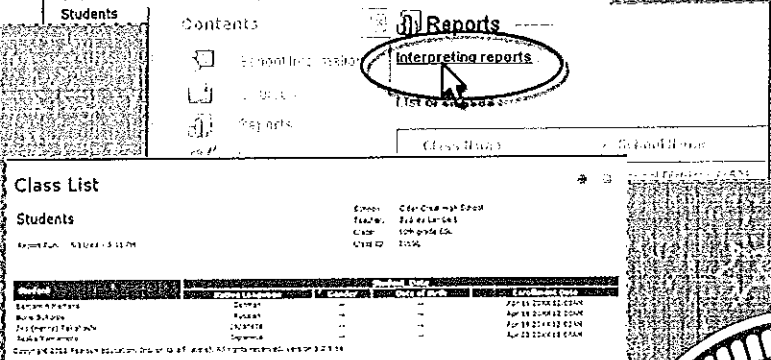

ELLIS ACADEMIC

คือโปรแกรมการสอนภาษาอังกฤษที่มีเทคนิคและวิธีการสอนที่ดีที่สุดจาก **PEARSON** ซึ่งเป็นบริษัทผู้นำทางด้านการศึกษารายใหญ่ที่สุดของโลก เป็นผู้ผลิตตำราเรียน แบบทดสอบวัดระดับ ภาษาอังกฤษและสื่อการสอน ทุกอย่าง ที่ครอบคลุม ทุกความต้องการ ตั้งแต่วัยเด็กจนถึงวัยทำงาน และครอบคลุมทุกระดับความรู้ ตั้งแต่ระดับเริ่มต้นจนถึงระดับสูง อย่างเช่น



Instructional ด้วยระบบ Methodology

คุณจะได้เรียนภาษาอังกฤษอย่างเป็นธรรมชาติ
เหมือนเรียน ภาษาอังกฤษ เป็นภาษาแรกในชีวิต

ELLIS ACADEMIC ถูกออกแบบมาเพื่อให้ผู้ที่สนใจศึกษาภาษาอังกฤษตั้งแต่พื้นฐาน จนถึง ขั้นสูง สามารถใช้งานง่าย ด้วยฟังก์ชันการทำงานที่ไม่ซับซ้อน โดยใช้วิดีโอ เพื่อพัฒนาทักษะในการพูด ในสถานการณ์จำลองที่ผู้เรียนจะต้องในชีวิตประจำวัน อีกทั้งยังมีรูปภาพและภาพเคลื่อนไหว (**Animation**) เพื่อสร้างการเรียนรู้แบบเป็นขั้นตอน โปรแกรมสามารถบันทึกเสียงเพื่อจำลองการสื่อสารโต้ตอบกับเจ้าของภาษา ได้โดยตรง

ดังนั้น ผู้เรียนจึงมั่นใจได้ว่า จะได้เรียนภาษาอังกฤษ อย่างมีประสิทธิภาพ ด้วยโปรแกรมที่ดีที่สุด จากเรา ผู้นำทางด้านการศึกษาที่ใหญ่ที่สุดของโลก

ELLIS ACADEMIC ช่วยให้ การเรียนภาษาอังกฤษ เป็นเรื่องง่ายและรวดเร็ว หลายคนมักจะท้อ และเบื่อหน่ายกับการเรียนภาษาอังกฤษที่ผ่านมา ไม่ว่าจะเรียนจากหนังสือ CD หรือแม้แต่โปรแกรมสอนภาษาอังกฤษที่หาได้ในท้องตลาดทั่วไป เพราะว่า

“ สิ่งเหล่านั้นไม่ได้สอนวิธีการ ออกเสียง วิธีการพูด และ การฟัง ให้เราเข้าใจอย่างแท้จริง มีเพียงการท่องจำ หรือ ฟังและเลียนแบบเสียง เพื่อพูดตาม เท่านั้น ”

เมื่อเวลาผ่านไปคุณก็จะลืม และเมื่อเจอกับเจ้าของภาษา คุณจะฟังไม่เข้าใจ หรือเวลาที่ต้องการพูดก็มักจะติดขัด มีวแต่คิดถึงเรื่อง **Tense** ต่างๆ ที่เคยท่องมา ทำให้พูดไม่ได้ตั้งใจ

สิ่งเหล่านั้นให้หมดแล้วมาเริ่มใหม่กับ ELLIS ACADEMIC
เพียงวิธีการง่ายๆ อย่างเป็นธรรมชาติ

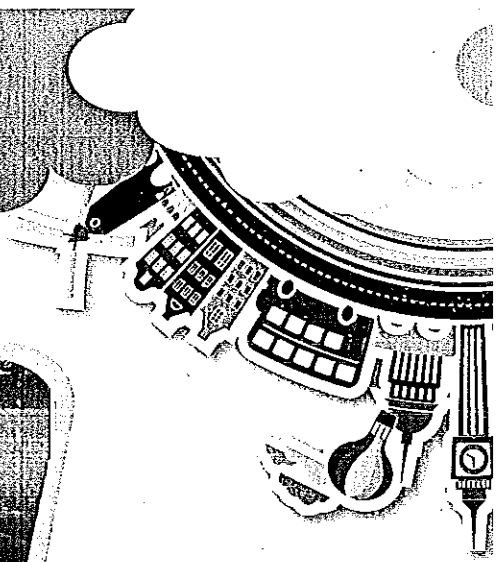
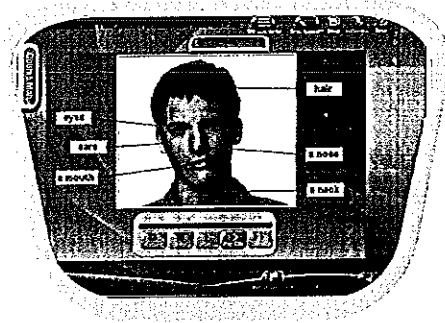

WATCH

ดูคลิปวิดีโอ การสนทนา
ภาษาอังกฤษ

LEARN

เรียนรู้ การฟัง คำศัพท์ ไวยากรณ์
และการสนทนา จากบทวิดีโอ

PRACTICE

ฝึกฝน การฟัง คำศัพท์ ไวยากรณ์
และการสนทนา ในแต่ละเรื่องด้วย
Instructional

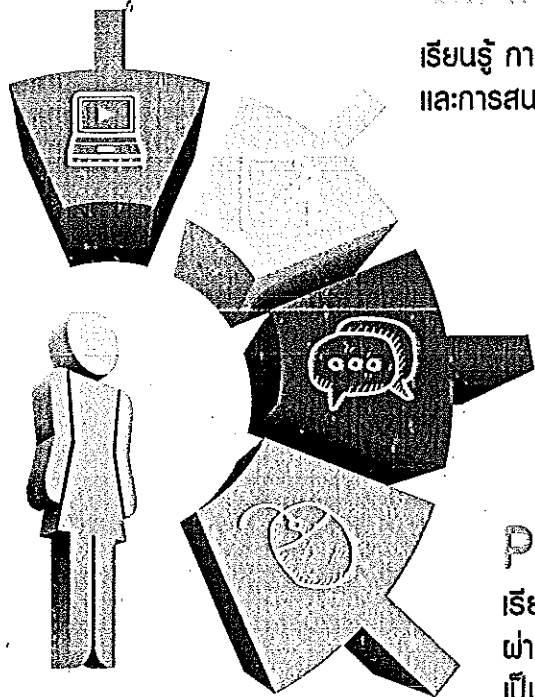
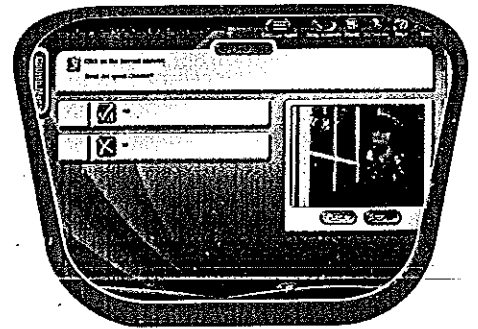

PLAY & PERFORM

เรียนรู้ภาษาอังกฤษได้อย่าง สนุกสนาน
ผ่านเกมส์ การเล่น Role-playing เพื่อแสดง
เป็นตัวละครต่างๆ ในบทวิดีโอรวมทั้งทดสอบ
ความรู้ความเข้าใจ ผ่านบททดสอบท้ายบท

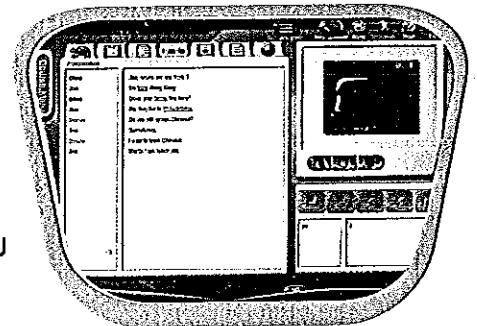

ง่าย ด้วย
ระบบความช่วยเหลือ
ที่เป็นเสียงภาษาไทย

และภาษาอื่นๆ อีก 50 ภาษา อธิบายให้ผู้เรียน
รู้ถึง วิธีการใช้งาน ในทุกฟังก์ชันของโปรแกรม

ง่าย ด้วย
ระบบช่วยจำ
(Bookmark)

ที่จะช่วยให้ผู้เรียนไม่ต้องกังวล ว่าเครื่องสุดท้าย
เรียนเรื่องใดอยู่ โปรแกรมจะพาผู้เรียนกลับไป
ในเรื่อง สำคัญ ที่ผู้เรียน เรียนอยู่เสมอ



ELLIS ACADEMIC

เหมาะกับใคร

เหมาะสำหรับผู้ที่ต้องการสื่อสารภาษาอังกฤษได้อย่างคล่องแคล่วมั่นใจ และเป็นธรรมชาติเหมือนเจ้าของภาษา และเหมาะที่สุด สำหรับการเตรียมความพร้อมสู่ประชาคมเศรษฐกิจอาเซียน เพราะสามารถเรียนภาษาอังกฤษ เพื่อการสนทนา ทั้งทางธุรกิจและการสื่อสารในชีวิตประจำวัน อีกทั้ง **เรียนรู้ภาษาต่างๆที่ใช้ในอาเซียน ไปพร้อมๆ กัน เช่น ภาษากัมพูชา ภาษาลาว ภาษามลายู ภาษาเวียดนาม ภาษาตากาล็อก (ฟิลิปปินส์) ภาษาจีน เป็นต้น**

โดยที่ผู้เรียนสามารถเลือกเรียนได้ทั้งแบบ เริ่มจากบทเรียนง่ายๆ เรียงลำดับไปจนถึงบทเรียนที่ยากขึ้น หรือ จะเลือกเรียนเฉพาะหัวข้อที่ผู้เรียนสนใจอย่างเดียวกันก็ได้

โครงสร้างหลักสูตร

ELLIS ACADEMIC

ถูกออกแบบมาให้ผู้เรียนสามารถเรียนรู้ได้ด้วยตนเอง โดยมีระบบที่คอยแนะนำการเรียนรู้อีกด้วย

Instructional Methodology

โดยแบ่งเป็นชุดบทเรียนในระดับต่างๆ ดังนี้

