



โครงการ



สำหรับจ้างซ่อมแซมระบบน้ำประปา หอพักนักศึกษา จำนวน 1 งาน
ต.ในเมือง อ.เมืองนครราชสีมา จ.นครราชสีมา
มหาวิทยาลัยเทคโนโลยีราชมงคลธัญบุรี



รองศาสตราจารย์ ดร.โมษิต ศรีภูธร
อธิการบดีมหาวิทยาลัยเทคโนโลยีราชมงคลธัญบุรี

สัญลักษณ์แบบก่อสร้าง		ลําดับแบบ		รายการแบบลําดับรายการ
สัญลักษณ์	รายการ	dwg No.	sheet No.	
	ระยะในแบบจากศูนย์กลางถึงศูนย์กลาง		01-22	แผนที่สังเขป
	ระยะในแบบจากศูนย์กลางถึงริม		02-22	ลําดับแบบ และ สัญลักษณ์
	ระยะในแบบจากริมถึงริม		03-22	ข้อกำหนดการก่อสร้าง
	แนวศูนย์กลางเส้น		04-22	แปลนระบบประปา ชั้นดาดฟ้า(เดิม)
	แนวเส้นตรงรูปตัดผ่านอาคาร		05-22	แปลนระบบประปา ชั้นดาดฟ้า(ปรับปรุง)
	แสดงรูปตัดด้าน		06-22	แปลนระบบประปา ชั้น 6 - ชั้นดาดฟ้า
	แสดงตำแหน่งที่ต้องการขยาย		07-22	แปลนระบบประปา ชั้น 2 - ชั้น 5
	ระดับพื้นในรูปตัด		08-22	แปลนระบบประปา ชั้น 1
	แนวเขตที่ดิน		09-22	ไดอะแกรมท่อน้ำประปา CW-01(เดิม)
	แนวฝ้าเพดาน		10-22	ไดอะแกรมท่อน้ำประปา CW-01(ปรับปรุง)
	A. ชื่อห้อง		11-22	ไดอะแกรมท่อน้ำประปา CW-02(เดิม)
	B. ระดับพื้นห้อง C. วัสดุพื้นผิว D. วัสดุฝ้าเพดาน		12-15	ไดอะแกรมท่อน้ำประปา CW-02(ปรับปรุง)
			13-15	ไดอะแกรมท่อน้ำประปา CW-03(เดิม)
			14-15	ไดอะแกรมท่อน้ำประปา CW-03(ปรับปรุง)
			15-15	ไดอะแกรมท่อน้ำประปา CW-04(เดิม)
			16-22	ไดอะแกรมท่อน้ำประปา CW-04(ปรับปรุง)
			17-22	ไดอะแกรมท่อน้ำประปา CW-05(เดิม)
			18-22	ไดอะแกรมท่อน้ำประปา CW-05(ปรับปรุง)
			19-22	แบบขยายระบบประปา ท้องน้ำ(เดิม)
			20-22	แบบขยายระบบประปา ท้องน้ำ(ปรับปรุง)
			21-22	แปลนหอพักนักศึกษา หญิง-ชาย
			22-22	แบบรายละเอียดการติดตั้ง
			รายการประกอบแบบ	
	ช่องโหว่ในแปลน	No.	รายการวัสดุปูพื้น	
	กระจกในรูปด้าน	F1		
		F2		
		F3		
		No.	รายการวัสดุกรุผนัง	
		1		
		2		
		3		
		4		
		No.	รายการวัสดุฝ้าเพดาน	
		C1		
		C2		

แผนที่สังเขป

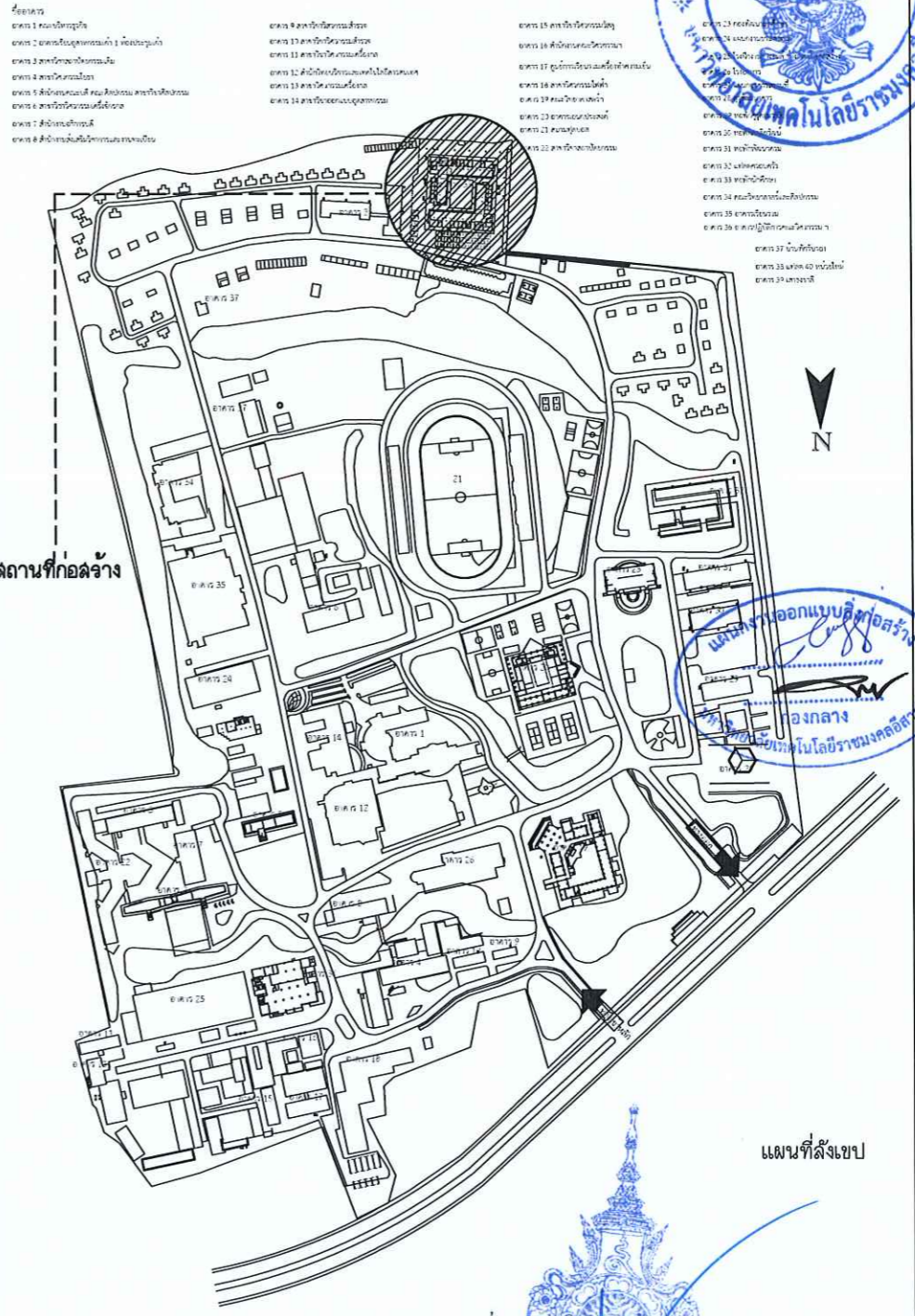

รองศาสตราจารย์ ดร.โยชิต ศรีภูธร
อธิการบดีมหาวิทยาลัยเทคโนโลยีราชมงคลธัญบุรี

โครงการ	
สำนักช่างเชื่อมระบบไฟฟ้า พหุศึกษารายงานจำนวน 1 งาน	
สถานที่ก่อสร้าง	
มหาวิทยาลัยเทคโนโลยีราชมงคลธัญบุรี 744 ถ.สุขุมวิท 74 กรุงเทพฯ 10110	
สถาปนิก	นางสาวสุวิภา นิมิตรกุล
ช่างเขียน	นายสุวิภา นิมิตรกุล
วิศวกรโครงสร้าง	นางสาวสุวิภา นิมิตรกุล
วิศวกรไฟฟ้า	นายสุวิภา นิมิตรกุล
วิศวกรสุขาภิบาล	นายสุวิภา นิมิตรกุล
คำแนะนำ	
1. แบบก่อสร้างนี้เป็นทรัพย์สินของมหาวิทยาลัยเทคโนโลยีราชมงคลธัญบุรีในการดำเนินการ หรือส่วนงานที่เกี่ยวข้อง 2. ไม่ให้ตีพิมพ์โดยไม่ได้รับอนุญาต 3. หากมีการเปลี่ยนแปลงแบบก่อสร้างในส่วนใดก็ตาม ให้แจ้งให้สถาปนิกทราบโดยทันที 4. เก็บแบบก่อสร้างไว้เป็นหลักฐาน	
ตรวจสอบ	
อนุมัติ	
แบบแสดง	สัญลักษณ์แบบก่อสร้าง
DRAWN BY:	
CHECK BY:	DRAWING NO. 01/22
PRINTED DATE:	

หมายเหตุ
ผู้ออกแบบและวิศวกร สงวนสิทธิในการเปลี่ยนแปลงหรือแก้ไขเพิ่มเติมตามความเหมาะสม ทั้งนี้เพื่อให้ถูกต้องตามหลักวิชาการที่ตีพิมพ์แล้ว แข็งแรง สวยงามตามหลักวิชาสถาปัตยกรรม หากพบส่วนใดที่ระบุไว้ในแบบ แต่ไม่ได้ระบุไว้ในรายการประกอบแบบ หรือระบุไว้ในรายการประกอบแบบ แต่ไม่ได้ระบุไว้ในแบบ ให้ถือว่าได้ระบุไว้ทั้งสองที่ หากมีได้ระบุไว้ทั้งสองที่ แต่เพื่อความมั่นคงแข็งแรง หรือให้ถูกต้องตามมาตรฐานและตามหลักวิชาการที่ตีพิมพ์แล้ว ผู้รับจ้างจะต้องดำเนินการตามคำวินิจฉัยของผู้ออกแบบ โดยไม่คิดค่าใช้จ่ายและระยะเวลาเพิ่มเติม



โครงการ		
สภามหาวิทยาลัยขอนแก่น วิทยาลัยเทคโนโลยีราชมงคลอีสาน จำนวน 1 งาน		
สถานที่ก่อสร้าง		
มหาวิทยาลัยเทคโนโลยีราชมงคลอีสาน 744 ถ.สุรนารายณ์ ต.ในเมือง อ.เมืองนครราชสีมา จ.นครราชสีมา		
สถาปนิก	นางนงนุช ผู้ช่วยสถาปนิก	นายอภิสิทธิ์
เทศาภิบาล	นายประจักษ์ ก-ศก.18489	
วิศวกรโครงสร้าง	นางนงนุช ผู้ช่วยวิศวกร	นายอภิสิทธิ์
ช่างเทคนิค	นายอภิสิทธิ์	
วิศวกรไฟฟ้า	นางนงนุช ผู้ช่วยวิศวกร	นายอภิสิทธิ์
ช่างเทคนิค	นายอภิสิทธิ์	
วิศวกรสุขาภิบาล	นางนงนุช ผู้ช่วยวิศวกร	นายอภิสิทธิ์
ช่างเทคนิค	นายอภิสิทธิ์	
คำแนะนำ		
1. หมายเหตุว่านี่เป็นเพียงแบบร่างของโครงการในวิทยาลัยเทคโนโลยีราชมงคลอีสานนครราชสีมา หรือสำนักงานที่เกี่ยวข้อง 2. ให้นำแบบร่างนี้ไปใช้ในงานก่อสร้างได้โดยไม่มีผลผูกพัน 3. ระยะเวลาในการก่อสร้างขึ้นอยู่กับสถานการณ์ปัจจุบัน 4. ระยะเวลาในการก่อสร้างขึ้นอยู่กับสถานการณ์ปัจจุบัน		
ชื่อผู้ร่าง :		
อนุมัติ :		
แบบแสดง :		
ศาสตราจารย์ ดร.สุวิทย์ อธิการบดีมหาวิทยาลัยเทคโนโลยีราชมงคลอีสาน		
ศาสตราจารย์ ดร.สุวิทย์ อธิการบดีมหาวิทยาลัยเทคโนโลยีราชมงคลอีสาน		
DRAWN BY:		
CHECK BY:		
DRAWING NO.		
02/22		
PRINTED DATE:		

LEGENDS & ABBREVIATIONS	
SYMBOL	DESCRIPTION
GSP	GALVANIZED STEEL PIPE
VTW	VENT THRU WALL
VTR	VENT THRU ROOF
RL	RAIN LEADER
HS	HOSE SPRAY
CWBP	BOOSTER PUMP
○	FILTER
FE	PORTABLE FIRE EXTINGUISHER
A/C	ABOVE CEILING
A/F	ABOVE FLOOR
B/F	BELOW FLOOR
CL	CEILING LEVEL
E/W	EMBEDDED WALL
F/A	FROM ABOVE
IL	INVERT LEVEL
F/B	FROM BELOW
U/G	UNDERGROUND
T/A	TO ABOVE
T/B	TO BELOW
RWST	ROOF WATER STORAGE TANK
UWST	UNDERGROUND WATER STORAGE TANK
RS	RISSING SPRAY

LEGENDS & ABBREVIATIONS	
SYMBOL	DESCRIPTION
---	COLD WATER PIPE
---	COLD WATER : BOOSTER PUMP
---	COLD WATER UP PIPE
---	COLD WATER DOWN PIPE
└┐	ELBOW 90
└┐	ELBOW 45
—RW—	RAIN WASTE
—S—	SOIL PIPE
—W—	WASTE WATER PIPE
—V—	VENT PIPE
—RL—	RAIN LEADER
—F—	FIRE PROTECTION PIPE
—D—	DRAIN PIPE
—CO	CLEAN OUT
○FCO	FLOOR CLEANOUT
□FD	FLOOR DRAIN
○RD	ROOF DRAIN
○BV	BALL VALVE
—X—	GATE VALVE
—N—	CHECK VALVE
□PD	PLANTING DRAIN
○BFV	BUTTERFLY VALVE
— —	UNION
□UR	URINAL
□LAV	LAVATORY
□WC	WATER CLOSET, FLUSH TANK
○WC	WATER CLOSET, FLUSH VALVE

PIPE, FITTING, VALVE	
SYMBOL	DESCRIPTION
PRV	PRESSURE RELIEF VALVE OR PRE (STRAIGHT OR ANGLE TYPE)
—S—	SAFETY VALVE
—F—	FLOAT VALVE (REMOTE FLOAT VALVE , DIAPHRAGM ACTUATED GLOBE TYPE)
—A—	AUTOMATIC AIR RELEASE VALVE AND SHUT OFF VALVE
—SH	SHOWER
—HB	HOSE BIBB
—AVC—	AIR VENT CAP
—MH-A	MANHOLE WITH MANHOLE COVER FOR MAIN WASTEWATER COLLECTION
—P—	PUMP
—WHA	WATER HAMMER ARRESTOR
—FE	FIRE EXTINGUISHER 7.5kg ABC DRY CHEMICAL ,PORTABLE
—SE	SHOWER & EYE WASH
—FHC	FIRE HOSE CABINET
—SMC	SIAMESE CONNECTOR
—FDC	FIRE DEPARTMENT CONNECTION
—FV	FLOAT VALVE (MECHANISM TYPE)
—AV	ALARM VALVE
—MC	MANHOLE COVER (MEATAL SHEET)
—GT	GREASE TRAP (GT)
—PG	PRESSURE GAUGE
—WM	WATER METER , VOLUME MEASUREMENT
—FM	WATER METER , FLOW RATE MEASUREMENT
—FS	FLOW SWITCH

การใช้วัสดุ / ผลิตภัณฑ์ที่ผลิตภายในประเทศ
 ผู้รับจ้างต้องไปวัสดุหรือผลิตภัณฑ์ที่ผลิต
 ภายในประเทศไม่น้อยกว่าร้อยละ 60 ของงานทั้ง
 หมดในครั้ง
 รายการวัสดุที่เป็นเหล็ก ต้องใช้ผลิตภัณฑ์ที่มี
 แหล่งผลิตภายในประเทศไทย ไม่น้อยกว่า
 ร้อยละ 90 ของมูลค่างานที่เป็นเหล็ก
 ทั้งนี้ให้เป็นไปตามประกาศของทางราชการ

สำเนาแบบ และ สัญลักณ์
 SCALE 1:250



รองศาสตราจารย์ ดร.โฆษิต ศรีภูธร
 อธิการบดีมหาวิทยาลัยเทคโนโลยีราชมงคลอีสาน

รายละเอียดรายการประกอบแบบ

มาตรฐานทั่วไปสำหรับงานเดินท่อ ใช้ตามมาตรฐานงานท่อภายในอาคาร...

1. ข้อกำหนดทั่วไป

- 1.1 การดำเนินงานในภาคนี้ ผู้รับจ้างจะต้องจัดหา สีสัน และทดสอบวัสดุ...
1.2 อุปกรณ์และวัสดุใช้งานต่างๆ ที่นำมาติดตั้ง จะต้องเป็นผลิตภัณฑ์มาตรฐาน...
1.3 แบบแปลนที่แสดงไว้เพื่อให้ทราบถึงแนวทางการเดินท่อและทิศทางของระบบ...
1.4 ผู้รับจ้างจะต้องตรวจสอบสภาพอาคารก่อนการเดินท่อและระบบงานอื่นๆ...
1.5 ผู้รับจ้างจะต้องเป็นผู้ดำเนินการในส่วนที่เกี่ยวข้องกับการขออนุญาต...
1.6 ระยะเวลาที่ติดตั้งท่อและสายเคเบิลจะต้องเป็นไปตามที่ระบุไว้ในแบบแปลน...
1.7 ปลายท่อระบายน้ำ (ท่อ VENT) จะต้องให้สูงกว่าระดับหลังคาสูงสุุดอย่างน้อย...
1.8 ท่อระบายน้ำจะต้องมีความลาดเอียงอย่างน้อย 1:100 จากศูนย์กลางไปยังท่อทิ้ง...
1.9 การติดตั้ง ต้องยึดให้แข็งแรงและยึดติดกับการรองรับท่อ...
1.10 การเดินท่อต้องเดินให้ระมัดระวังรอบๆ ประตูหน้าต่าง ประตูบานเลื่อน...
1.11 ปลายท่อที่เดินค้างไว้ เมื่องานไม่เสร็จ จะต้องใช้พลาสติกปิดไว้...
1.12 อุปกรณ์และอุปกรณ์ประกอบ จะต้องมีการหุ้มหรือคลุม เพื่อป้องกันไม่ให้ชำรุด...
1.13 ท่อที่เชื่อมต่อจะผ่านผนัง พื้นหรือฝ้า จะต้องเป็นปลอกท่อ (PIPE SLEEVE)...
1.14 การติดตั้งท่อ จะต้องยึดให้แข็งแรงและยึดติดกับการรองรับท่อ...
1.15 เหล็กยึดท่อสำหรับยึดกับผนัง และยึดกับฝ้า จะต้องยึดติดกับผนังและฝ้า...
1.16 การติดตั้งอุปกรณ์ประกอบระบบท่อ เช่น ประตูน้ำ, ภาชนะ, เครื่องมือช่าง...
1.17 ท่อน้ำดื่ม ท่อน้ำทิ้ง ท่ออากาศและท่อระบายน้ำในแนวนอน ตลอดจน...
1.18 ท่อน้ำประปาทั้งหมด จะต้องทำการทดสอบภายใต้แรงดันน้ำที่มากกว่า 1.5 เท่า...
1.19 การทำแนวท่อระบายน้ำและท่อระบายน้ำ จะต้องยึดติดกับการรองรับท่อ...

2.1 การต่อท่อแบบเกลียว (THREADED CONNECTION)

ท่อเหล็กภายนอกใช้ท่อแบบเกลียวคือแบบ TAPERED THREAD ก่อนขึ้น...

2.2 การต่อแบบเชื่อม (WELDING CONNECTION)

การต่อแบบเชื่อมโดยทั่วไปจะต้องใช้แบบ BUTT WELDING คือเชื่อมเชื่อมไปทำ...

2.3 การต่อท่อแบบหน้างานเชื่อม (FLANGE CONNECTION)

หน้างานเชื่อม จะต้องเป็นหน้างานที่มาจากโรงงานมาตรฐาน มีหน้าเรียบ...

2.4 การต่อท่อแบบหน้างานเชื่อม (FLANGE CONNECTION)

ท่อเหล็กภายนอกใช้ท่อแบบเกลียวคือแบบ TAPERED THREAD ก่อนขึ้น...

2.5 การต่อ HOPE

สำหรับท่อแบบประปาทั้งหมดให้ทำการตัดด้วยวิธี ใช้ความร้อนเชื่อมด้วย...

3. ข้อกำหนดเพิ่มเติม

3.1 ต้องติดตั้ง STOP VALVE ก่อนการต่อท่อเข้าสู่อุปกรณ์ทุกชนิด

ถ้าในแบบแปลนไม่ได้ระบุเป็นอย่างอื่น ให้ถือปฏิบัติตามรายการประกอบแบบ...

1. เครื่องสูบน้ำประปา (COLD WATER PUMP, CP)

Table with 2 columns: TYPE, CASING, IMPELLER, SHAFT & SHAFT SLEEVE, BEARING, FLEXIBLE COUPLING, FITTING, MAX WORKING PRESSURE, MAX WORKING TEMP, CAPACITY / TDH, -MOTOR, TYPE, INSULATION CLASS, SYNCHRONOUS SPEED, POWER SUPPLY, ENCLOSURE CLASS, STANDARD MANUFACTURE

2. PACKAGED BOOSTER SET The package booster set shall be consisted of two pump. Each pump has a combination...

1.4.1.1 ท่อแนวตั้ง สำหรับท่อ PVC. จะต้องใช้ท่อรองรับ หรือแขวนทุกๆระยะ...

Table with 2 columns: ขนาดของท่อ, ขนาดของเหล็กเส้น

Table with 2 columns: DESCRIPTION, QUANTITY

Table with 2 columns: DESCRIPTION, QUANTITY

2.4 PUMP DATA

Table with 2 columns: Pump Type, Pump Run, Start/Stop (PSI), Casing, Impeller, Shaft & Shaft Sleeve, Bearing, Flexible Coupling, Fitting, Max Working Pressure, Max Working Temperature, Capacity /TDH, -Motor, Type

Table with 2 columns: Insulation Class, Enclosure Class, Standard Manufacture

2.5 DIAPHRAGM PRESSURE TANK Pre-Charged (Form Factory) : 20 PSI Working Pressure (PSI) : 100

2.6 CONTROL PANEL Panel : Flush left-hand Hinged Gasket Front Door, Plate is 14 Gauge Steel

Main Disconnect : Disconnect Switch With Safety Door Interlock Handle or Main Molded Case Circuit Breaker With Safety Door Interlock Handle

2.7 MOTOR STARTERS : Magnetic Motor Starter With Overload

2.8 SELECTOR : Manual-Off-Auto Manual With Start/Stop Push Button Auto Shall be Lead Alternate

2.9 CONTROLLER : Low Suction Pressure Switch Current Sensor (or Flow Sensor) Discharge Pressure Switch

2.10 PILOT LAMP : Main Power "ON" (Green) Pumps "ON" (Green) Low Suction Pressure (RED) "Failure" (RED)

2.11 ALARM HORN WITH ON-OFF SWITCH : Low Suction Pressure Pumps "failure" REMARK : Lead Pump Run Shall be Interlock With Timer Delay to Minimum Pump Run 30 sec.

3. ประตูน้ำ (GATE VALVE) TYPE : NON-RISING STEM , SCREW OVER BONNET CLASS : 100 lbs. (150 psi.W.O.G) BODY : BRONZE BONNET : BRASS DIST : BRONZE OR BRASS CONNECTION : THREADED ENDS MANUFACTURE STANDARD : NIBCO , STOCKHAM , WATTS

4. วาล์วไหลทางเดียว (CHECK VALVE) TYPE : SCREWED CAP , LIFT TYPE. DISC CLASS : 100 lbs. (150 psi.W.O.G) BODY & CAP : BRONZE OR BRASS DIST : BUNA-N OR EQUAL CONNECTION : TAPER THREADED ENDS MANUFACTURE STANDARD : NIBCO , STOCKHAM , WATTS

5. บอลวาล์ว (BALL VALVE) TYPE : 300 lbs. BODY & CAP : BRASS STEM : BRONZE OR BRASS BALL : BRASS(CHROME PLATED) SEAT : TPE O-RING : EPDM HANDLE : CARBON STEEL W/VINYL GRIP CONNECTION : TAPER THREADED ENDS MANUFACTURE STANDARD : NIBCO , STOCKHAM , WATTS

6. ก๊อกสนาม (HOSE BIBB) BODY & STEM : HOT PRESSED BRASS BALL : HARD CHROME-PLATED,HOT PRESSED BRASS SEAT & O-RING : TEFLON HANDLE : ALUMINIUM OR CARBON STEEL W/KEY LOCK MANUFACTURE : ITAP , SANWA OR EQUAL

7. ภาชนะกักน้ำหรือวาล์วไหลทางเดียว (FOOT VALVE W./CHECK VALVE) TYPE : FOOT VALVE W./WAFFER CHECK VALVE BODY : CAST IRON DISC : CAST IRON SEAL : NITRILE SPRING : STAINLESS STEEL FOOT VALVE : GALVANIZED STEEL MAX.PRESSURE : 100 psi MAX.TEMP : 212 F MANUFACTURE STANDARD : MUESCO , SOCLA OR EQUAL

8. ข้อต่ออ่อนเสริมเหล็ก (RUBBER FLEXIBLE JOINT) TYPE : DOUBLE-SPHERE NEOPRENE MAX.WORKING PRESSURE : 100 psi MAX.PRESSURE FOR BURSTING : 550 psi BODY : NEOPRENE RUBBER CONNECTION : FLANGE ENDS MANUFACTURE STANDARD : SOCLA , MASON , UNISON

9. ข้อต่อยาง (RUBBER JOINT) MATERIAL : REINFORCE NATURAL RUBBER CLAMP : STAINLESS STEEL MANUFACTURE STANDARD : AQUAFLEX , DELTA FLEX , DOS FLEX

10. PRESSURE GAUGE TYPE : BOURDON TURE , DIAL TYPE #4" WINDOW : ACRYLIC PLASTIC W/O-RING SEAL SOCKET : ALLOY STEEL SCALE : SCALE-RANGE SELECT FOR SUCTION OR DISCHARGE HEAD SUITABLE ACCURACY : 1% OF SCALE RANGE ACCESSORIES : WEKSLER , TRERICE , OR EQUAL MANUFACTURE STANDARD :

11. สวิทช์กึ่งลอย (MERCURY LEVEL SWITCH) MAX.VOLTAGE : AC/DC 30 V. MAX.CURRENT : 5 A. MAX.WORRING PRESSURE : 20 Kgf./cm2 AVAILABLE RANGE FOR SPECIFIC GRAVITY : 0.95 ~ 1.15 AVAILABLE TEMP : 0 ~ 55:°C PIN VALVE FOR SHUT OFF AND BLOW OUT CASE : ABS.RESIN SHOCK ABSORBER : EPDM RUBBER CHAIN : STAINLESS STEEL 304 MANUFACTURE STANDARD : TSURUMI , SHINMYAWA , NOKKEN

12. ท่อ (PIPE) ชนิดของท่อต่างๆ ใช้ตามที่ระบุไว้ในแบบแปลนและเป็นผลิตภัณฑ์มาตรฐานที่ต่อไปนี้ HOPE : PBP., TAP OR EQUAL GSP : LOCAL (BS STANDARD) PVC : THAI PIPE INDST.,P.P.,TOA RC.PEPIPE : LOCAL (CLASS 3 TIS)

13. -MISC SPRING ISOLATOR & HANGER: MASON , UNISON MH.COVER & ROOF DRAIN : KNACK, DELTON OR EQUAL MOTOR STARTER : SQUARE-D, GE., WESTING HOUSE CIRCUIT BREAKER : SQUARE-D, GE., WESTING HOUSE ELECTRIC CONDUIT : MATSUSHITA, CDC OR EQUAL ELECTRIC CONDUCTOR : YAZAKI, PHELPS DODGE PRIMER & PAINT : ICI, JOTUN TOA

14. มาตรวัดน้ำ (WATER RECORD METER) TYPE : DRY DIAL MAGNETIC,TURBINE TYPE REGISTER BOX : PLASTIC CLASS : HEAT TREATED MAGNET SHIELDING : STEEL VANE WHEEL : PLASTIC PIVOT : STAINLESS STEEL METER BODY & CASE : BRONZE STRAINER : PLASTIC STANDARD : TIS & ANWA APPROVED

Table with columns: SANITARY FIXTURE, SUPPLY WATER, SOIL PIPE, WASTE PIPE, VENT PIPE, REMARKS

Table with columns: ITEM (ABBREVIATION), MATERIAL

ข้อกำหนดการก่อสร้าง SCALE 1:250



โครงการ: สำนักช่างซ่อมแซม ระบบประปาหอพักนักศึกษา จำนวน 1 งาน สถานที่ยกย่อง: มหาวิทยาลัยเทคโนโลยีราชมงคลธัญบุรี 744 ถ.สุขุมวิท 151 กรุงเทพมหานคร 10110



ชื่อผู้ควบคุมการก่อสร้าง: วิศวกรโครงการ: วิศวกรไฟฟ้า: วิศวกรสุขาภิบาล:

DRAWN BY: CHECK BY: PRINTED DATE: 03/22

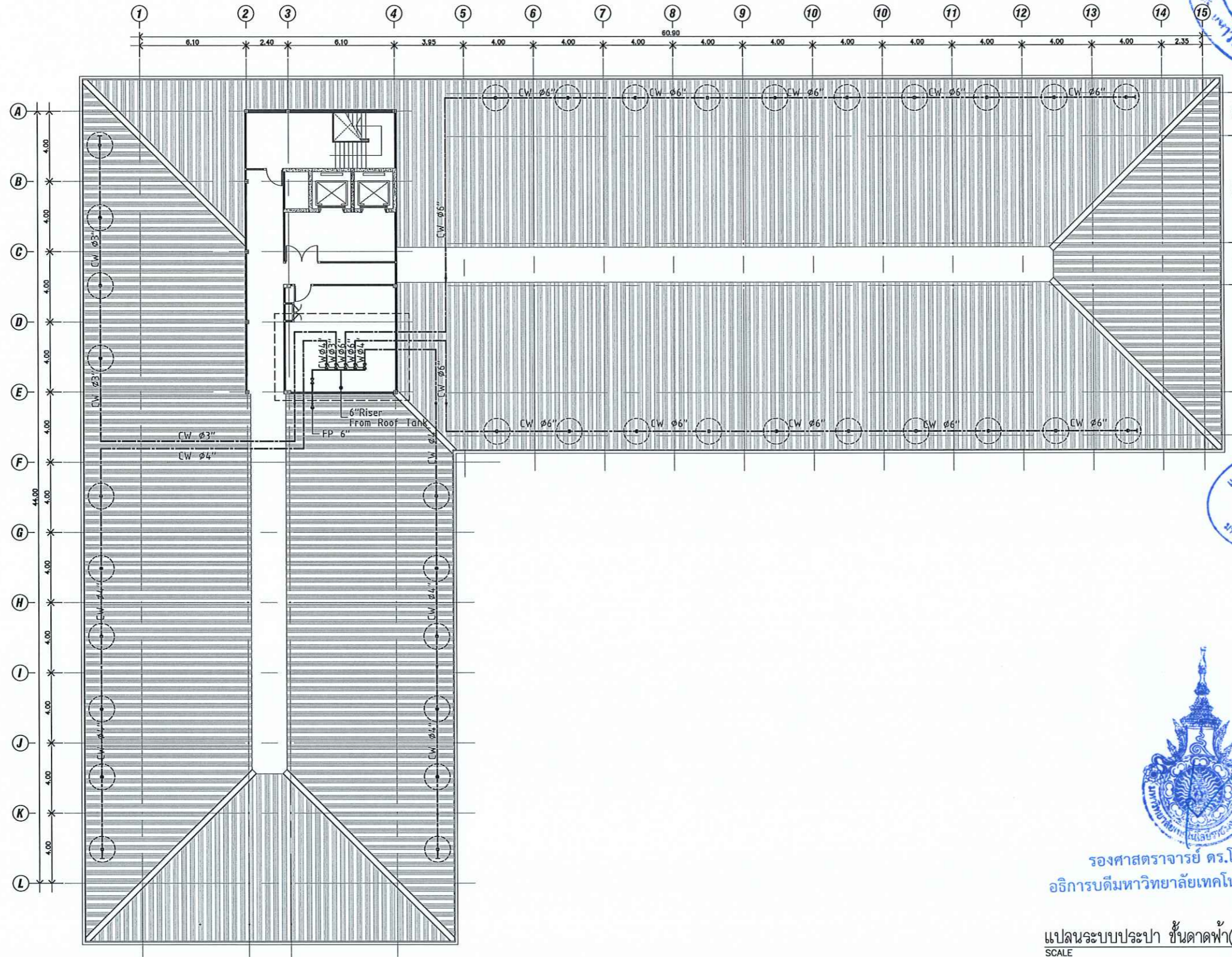

รองศาสตราจารย์ ดร.โมฆิต ศรีภูธร
อธิการบดีมหาวิทยาลัยเทคโนโลยีราชมงคลธัญบุรี

แปลนระบบประปา ชั้นดาดฟ้า(เดิม)
SCALE 1:250



โครงการ		
สภานักเรียน ระบบน้ำประปา หอพักนักศึกษา จำนวน 1 งาน		
สถานที่ก่อสร้าง		
มหาวิทยาลัยเทคโนโลยีราชมงคลธัญบุรี 744 ถ.สุรนารายณ์ ต.ในเมือง อ.เมืองนครราชสีมา จ.นครราชสีมา		
สถาปนิก	มหาวิทยาลัยเทคโนโลยีราชมงคลธัญบุรี	นายอภิสิทธิ์
เขตท้องที่	ซอยระวี ๓-๓๑๑๔๘๘	นายอภิสิทธิ์
วิศวกรโครงสร้าง	มหาวิทยาลัยเทคโนโลยีราชมงคลธัญบุรี	นายอภิสิทธิ์
ช่างไฟฟ้า	ภ.๒๕๒๒๒	นายอภิสิทธิ์
วิศวกรไฟฟ้า	มหาวิทยาลัยเทคโนโลยีราชมงคลธัญบุรี	นายอภิสิทธิ์
ช่างประปา	ภ.๒๕๒๒๒	นายอภิสิทธิ์
วิศวกรสุขาภิบาล	มหาวิทยาลัยเทคโนโลยีราชมงคลธัญบุรี	นายอภิสิทธิ์
คำแนะนำ		
1. แผนก่อสร้างนี้เป็นทรัพย์สินของมหาวิทยาลัยเทคโนโลยีราชมงคลธัญบุรี หากมีการแก้ไข หรือดำเนินการใดๆ จะต้องแจ้งต่ออธิการบดีมหาวิทยาลัยฯ เท่านั้น 2. ให้ใช้วัสดุและสีที่ทนทานได้ยาวนาน 3. ระยะเวลาในการดำเนินงานต้องไม่เกินเวลาที่กำหนดไว้ 4. ก่อนการปฏิบัติงานในแต่ละงาน ผู้รับจ้างต้องส่งแบบแปลนระบบประปา และแบบรายการวัสดุวัสดุที่ใช้ก่อสร้างเพื่อขออนุมัติก่อนดำเนินการดำเนินการใดๆ		
ตรวจ :		
อนุมัติ :		
แบบแสดง		
แปลนระบบประปา ชั้นดาดฟ้า(เดิม)		
DRAWN BY:		
CHECK BY:		DRAWING NO.
		04/22
PRINTED DATE:		



โครงการ
สำหรับจ้างซ่อมแซม
ระบบน้ำประปา หอพักนักศึกษา
จำนวน 1 งาน

สถานที่ก่อสร้าง
มหาวิทยาลัยเทคโนโลยีราชมงคลอีสาน
744 ถ.สุรนารายณ์
ต.ในเมือง อ.เมืองนครราชสีมา จ.นครราชสีมา

สถาปนิก	ศาสตราจารย์ ดร.ชัชวาลย์	ช.ช.
เขตตรวจ	เขตตรวจที่ 1	18489
วิศวกรโครงสร้าง	ศาสตราจารย์ ดร.ชัชวาลย์	ช.ช.
ช่างเทคนิค	อ.สุวิทย์	184920
วิศวกรไฟฟ้า	ศาสตราจารย์ ดร.ชัชวาลย์	ช.ช.
ช่างเทคนิค	อ.ชัชวาลย์	35961
วิศวกรสุขาภิบาล	ศาสตราจารย์ ดร.ชัชวาลย์	ช.ช.
ช่างเทคนิค	อ.ชัชวาลย์	

แผนงานออกแบบก่อสร้าง
กองกลาง
มหาวิทยาลัยเทคโนโลยีราชมงคลอีสาน



รองศาสตราจารย์ ดร.โมษิต ศรีภูธร
อธิการบดีมหาวิทยาลัยเทคโนโลยีราชมงคลอีสาน

แปลนระบบประปา ชั้นดาดฟ้า(ปรับปรุง)
SCALE 1:250

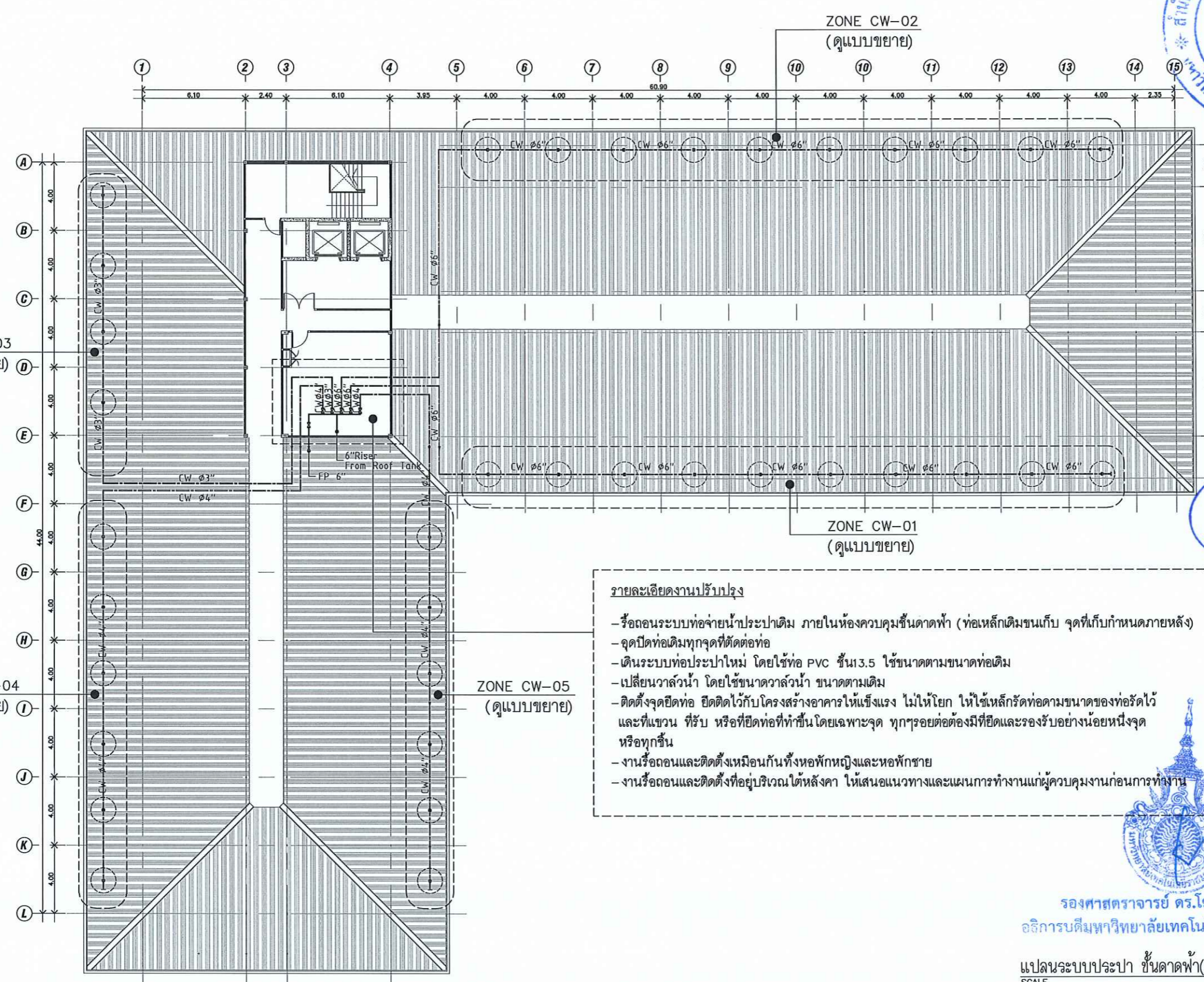

- รายละเอียดงานปรับปรุง
- รื้อถอนระบบท่อจ่ายน้ำประปาเดิม ภายในห้องควบคุมชั้นดาดฟ้า (ท่อเหล็กเดิมชนเก็บ จุดที่เก็บกำหนดภายหลัง)
 - จุดปิดท่อเดิมทุกจุดที่ตัดต่อท่อ
 - เดินระบบท่อประปาใหม่ โดยใช้ท่อ PVC ชั้น 3.5 ใช้ขนาดตามขนาดท่อเดิม
 - เปลี่ยนวาล์วน้ำ โดยใช้ขนาดวาล์วน้ำ ขนาดตามเดิม
 - ติดตั้งจุดยึดท่อ ยึดติดไว้กับโครงสร้างอาคารให้แข็งแรง ไม่ให้โยก ให้ใช้เหล็กยึดท่อตามขนาดของท่อรัดไว้ และที่แขวน ที่รับ หรือที่ยึดท่อที่ทำขึ้นโดยเฉพาะจุด ทุกๆรอยต่อต้องมียึดและรองรับอย่างน้อยหนึ่งจุด หรือทุกชั้น
 - งานรื้อถอนและติดตั้งเหมือนกันทั้งหอพักหญิงและหอพักชาย
 - งานรื้อถอนและติดตั้งที่อยู่บริเวณใต้หลังคา ให้เสนอแนวทางและแผนการทำงานแก่ผู้ควบคุมงานก่อนการทำงาน

คำแนะนำ
1. แผนก่อสร้างนี้เป็นทรัพย์สินของมหาวิทยาลัยเทคโนโลยีราชมงคลอีสานนครราชสีมา หรือหน่วยงานที่เกี่ยวข้อง วัสดุอุปกรณ์และค่าวัสดุการก่อสร้างมหาวิทยาลัยฯ เท่านั้น นำมาใช้ในโครงการอื่นโดยไม่ได้รับอนุญาต
2. ให้จัดทำรายละเอียดให้ชัดเจน ห้ามคัดลอกแบบ
3. ระยะเวลาในการดำเนินงานในสถานที่ปฏิบัติงานให้เป็นไปตามที่ระบุไว้ โดยผู้รับจ้างต้องปฏิบัติตามเงื่อนไขของโครงการ
4. กำหนดปฏิบัติงานในแต่ละงาน ผู้รับจ้างต้องส่งแบบ SHOP DRAWING คัดค้านแบบร่างและแผนการก่อสร้าง รับที่ดูพิจารณาเพื่ออนุมัติก่อนการดำเนินงานทุกครั้ง

ตรวจ :
อนุมัติ :

แบบแสดง
แปลนระบบประปา ชั้นดาดฟ้า(ปรับปรุง)

DRAWN BY:	
CHECK BY:	DRAWING NO.
	05/22
PRINTED DATE:	

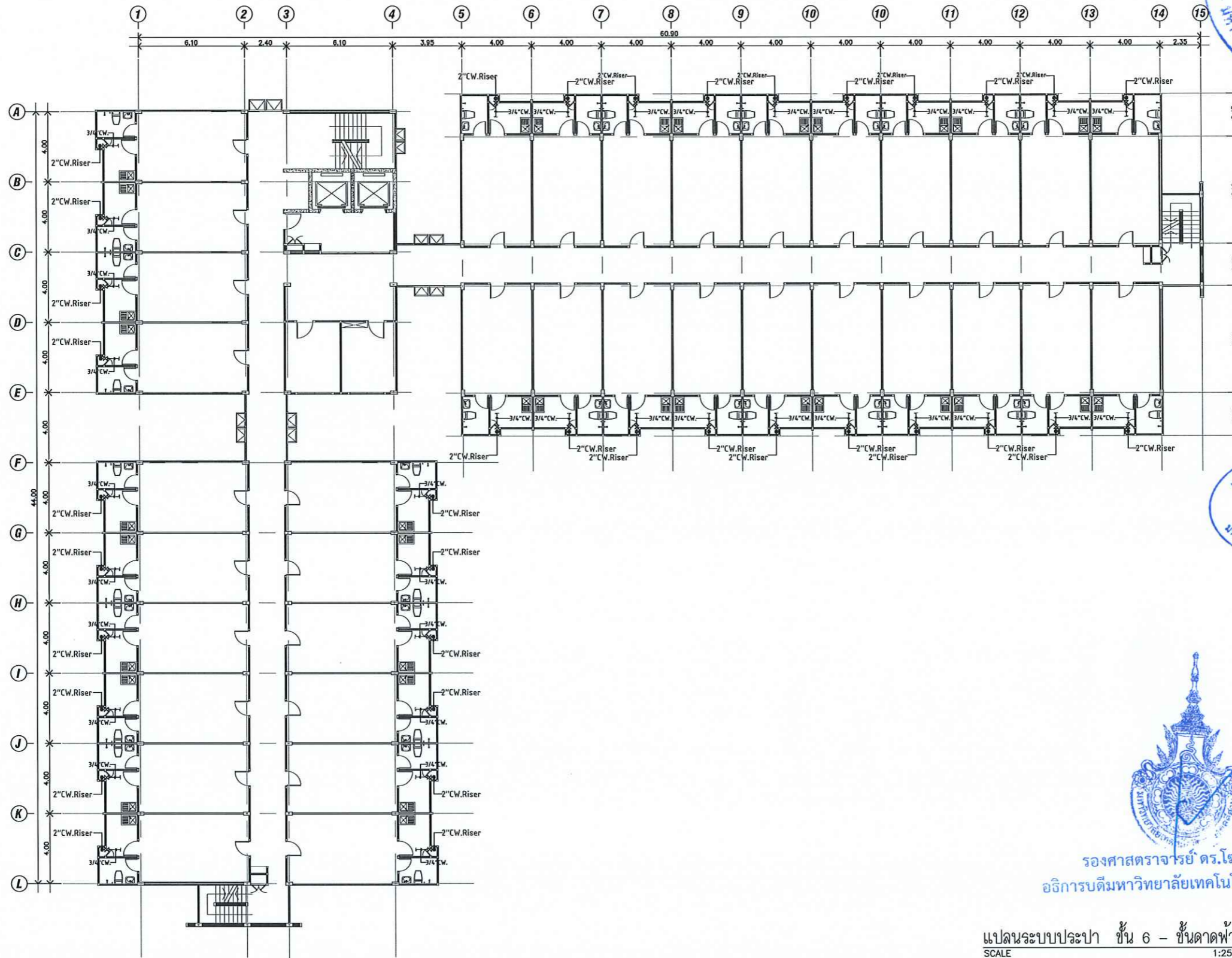

รองศาสตราจารย์ ดร.โฆษิต ศรีภูธร
อธิการบดีมหาวิทยาลัยเทคโนโลยีราชมงคลอีสาน

แปลนระบบประปา ชั้น 6 - ชั้นดาดฟ้า
SCALE 1:250



โครงการ		
สำหรับจ้างซ่อมแซมระบบน้ำประปา หอพักนักศึกษา จำนวน 1 งาน		
สถานที่ก่อสร้าง		
มหาวิทยาลัยเทคโนโลยีราชมงคลอีสาน 744 ถนนราษฎร์ ๗-๕ กรุงเทพมหานคร จ.นครราชสีมา		
สถาปนิก	นายประจักษ์ วัฒนศิริ	นายประจักษ์
เขตสงฆ์	ซอยรงษ์ ๗-๕๓1๘๘9	Am.
วิศวกรโครงสร้าง	นายประจักษ์ วัฒนศิริ	นายประจักษ์
ช่างเทคนิค	อสุวิชัย	อสุวิชัย
วิศวกรไฟฟ้า	นายประจักษ์ วัฒนศิริ	นายประจักษ์
ช่างเทคนิค	ธนพศุภา	ธนพศุภา
วิศวกรสุขาภิบาล	นายประจักษ์ วัฒนศิริ	นายประจักษ์
คำนำ		
<p>1. แบบก่อสร้างนี้เป็นทรัพย์สินของมหาวิทยาลัยเทคโนโลยีราชมงคลอีสานนครราชสีมา หรือสำนักงานที่เกี่ยวข้อง ให้นำไปใช้ในกิจการอื่นโดยไม่ขออนุญาต</p> <p>2. ให้ใช้วัสดุตามที่กำหนดไว้เท่านั้น ห้ามลดขนาด</p> <p>3. ระยะเวลาในการปฏิบัติงานมีระยะเวลาตามที่แจ้งไว้บนใบแจ้งรับมอบงานที่จ้าง โดยผู้รับจ้างต้องได้รับอนุญาตจากสถาปนิกผู้ออกแบบ</p> <p>4. ก่อนการปฏิบัติงานในแต่ละงาน ผู้รับจ้างต้องส่งแบบ S.O.P. DRAWING คำนวณงบประมาณและคณะกรรมการตรวจสอบให้ดูพิจารณาเพื่ออนุมัติให้ดำเนินการดำเนินการตามค่าจ้าง</p>		
ประวัติ :		
อนุมัติ :		
แบบแสดง		
แปลนระบบประปา ชั้น 6 - ชั้นดาดฟ้า		
DRAWN BY:		
CHECK BY:		
DRAWING NO.		
06/22		
PRINTED DATE:		

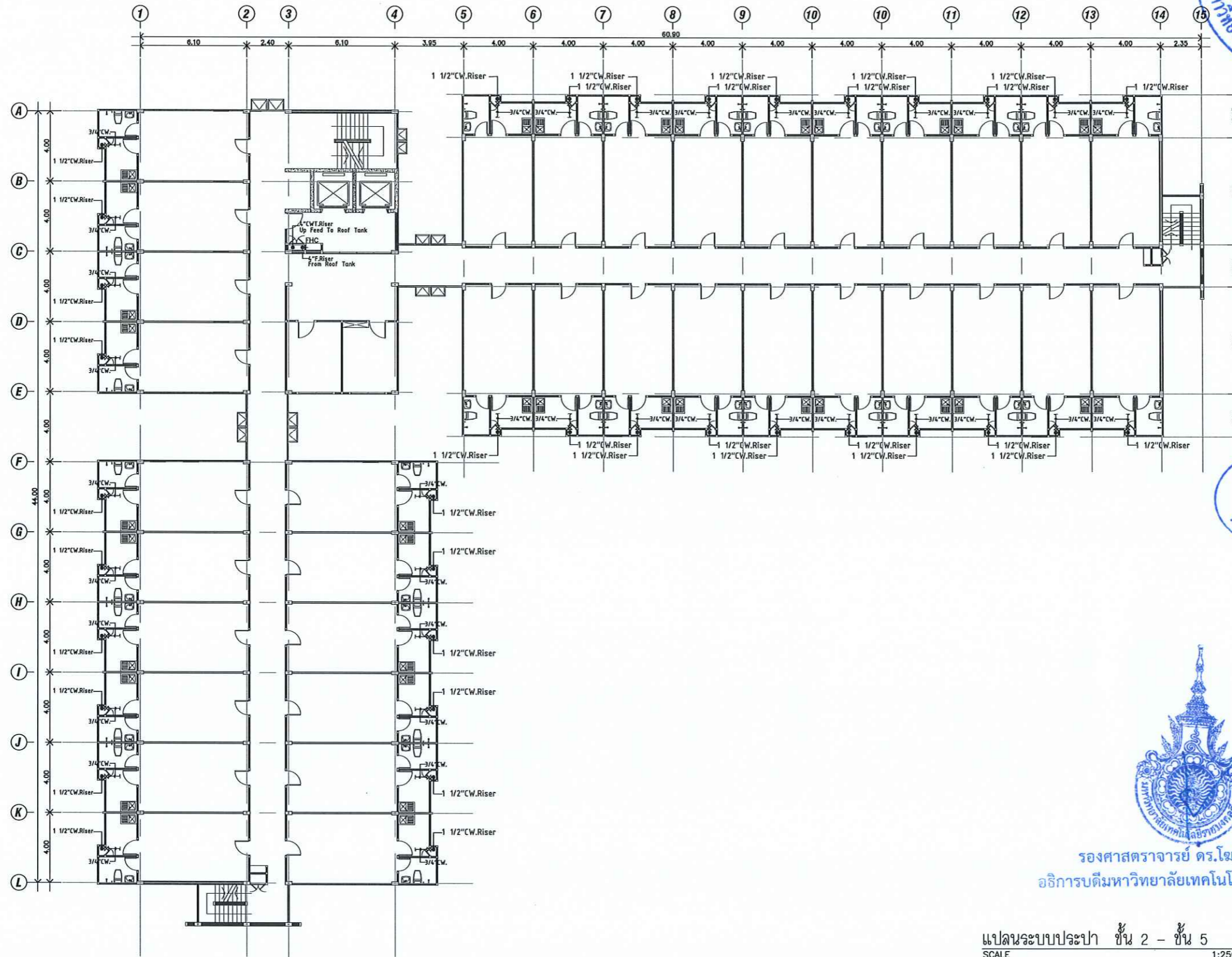

รองศาสตราจารย์ ดร.โมษิต ศรีภูธร
อธิการบดีมหาวิทยาลัยเทคโนโลยีราชมงคลธัญบุรี

แปลนระบบประปา ชั้น 2 - ชั้น 5
SCALE 1:250

โครงการ

สำหรับจ้างซ่อมแซม
ระบบน้ำประปา หอพักนักศึกษา
จำนวน 1 งาน

สถานที่ก่อสร้าง

มหาวิทยาลัยเทคโนโลยีราชมงคลธัญบุรี
744 ถนนราชมงคล
ต.ในเมือง อ.เมืองนครราชสีมา จ.นครราชสีมา

สถาปนิก	นายณเดชน์ ผู้ช่วยสถาปนิก	นายณเดชน์
เขตทหาร	เขตเมือง	ภ-ศก.18489
วิศวกร โครงสร้าง	นายณเดชน์ ผู้ช่วยวิศวกร	นายณเดชน์
ช่างเทคนิค	นายณเดชน์	ภ.ศก.4920
วิศวกร ไฟฟ้า	นายณเดชน์ ผู้ช่วยวิศวกร	นายณเดชน์
ช่างเทคนิค	นายณเดชน์	ภ.ศก.35961
วิศวกร สุขาภิบาล	นายณเดชน์ ผู้ช่วยวิศวกร	นายณเดชน์

คำแนะนำ

1. แบบก่อสร้างนี้เป็นทรัพย์สินของมหาวิทยาลัยเทคโนโลยีราชมงคลธัญบุรีนครราชสีมา หรือหน่วยงานที่เกี่ยวข้อง ไม่สามารถเผยแพร่หรือแจกจ่ายแก่บุคคลอื่นใด ๆ หากมีผู้ฝ่าฝืนจะถือว่าผิดกฎหมาย
2. ให้อ่านแบบก่อสร้างให้ถี่ถ้วน หากมีข้อสงสัย
3. ระยะเวลาในการก่อสร้างขึ้นอยู่กับสถานที่ตั้ง โดยผู้รับจ้างต้องได้รับอนุญาตจากสถาปนิกผู้ควบคุม
4. ก่อนการปฏิบัติงานในแต่ละงาน ผู้รับจ้างต้องส่งแบบ S&OP DRAWING ต่อผู้ควบคุมงานและคณะกรรมการตรวจสอบวัสดุอุปกรณ์เพื่อขออนุมัติก่อนการดำเนินงานทุกครั้ง

ตรวจ :

อนุมัติ :

แบบแสดง

แปลนระบบประปา ชั้น 2 - ชั้น 5

DRAWN BY:

CHECK BY:

DRAWING NO.

07/22

PRINTED DATE:

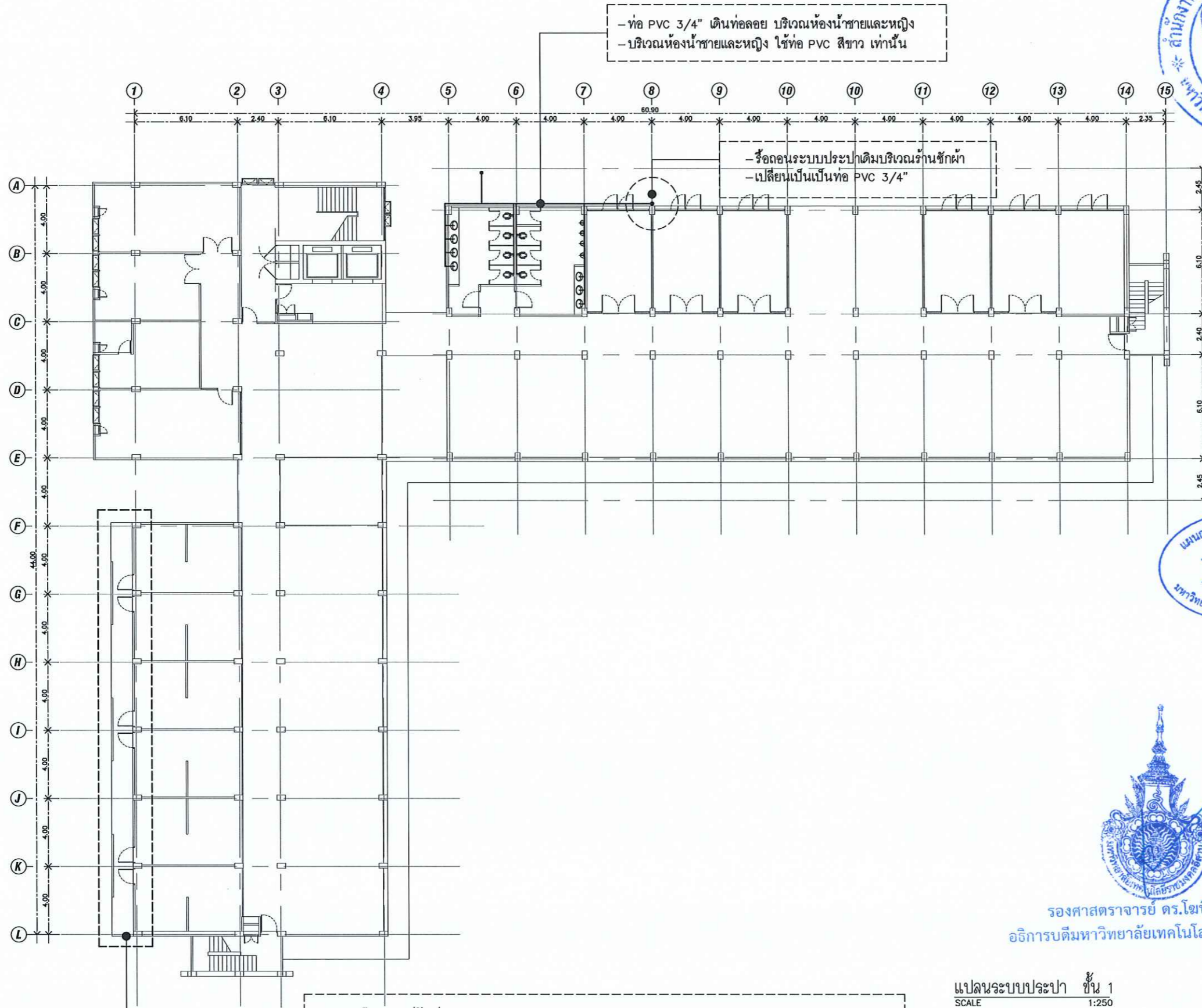

รองศาสตราจารย์ ดร.โฆษิต ศรีภูธร
อธิการบดีมหาวิทยาลัยเทคโนโลยีราชมงคลอีสาน

แปลนระบบประปา ชั้น 1
SCALE 1:250

รายละเอียดงานปรับปรุง
- ย้ายตำแหน่งมิเตอร์น้ำ ภายในร้านค้า ออกมาบริเวณภายนอกร้าน จำนวน 6 จุด (ตำแหน่งระบุภายหลัง)



โครงการ		
สภารับจ้างซ่อมแซม ระบบน้ำประปา หอพักนักศึกษา จำนวน 1 งาน		
สถานที่ก่อสร้าง		
มหาวิทยาลัยเทคโนโลยีราชมงคลอีสาน 744 ถ.สุรนารายณ์ ต.ในเมือง อ.เมืองนครราชสีมา จ.นครราชสีมา		
สถาปนิก	นางณิชา ผู้ประกอบวิชาชีพ	ชนิดกิจ
เขตท้องที่	โซนนครราชสีมา-สท.18489	<i>[Signature]</i>
วิศวกรโครงสร้าง	นางณิชา ผู้ประกอบวิชาชีพ	ชนิดกิจ
ช่างเทคนิค	อสุริยะ ภท.94920	<i>[Signature]</i>
วิศวกรไฟฟ้า	นางณิชา ผู้ประกอบวิชาชีพ	ชนิดกิจ
ช่างเทคนิค	ธนาพร ภท.35961	<i>[Signature]</i>
วิศวกรสุขาภิบาล	นางณิชา ผู้ประกอบวิชาชีพ	ชนิดกิจ
คำแนะนำ		
1. แบบก่อสร้างนี้เป็นทรัพย์สินของมหาวิทยาลัยเทคโนโลยีราชมงคลอีสานนครราชสีมา หรือสำนักงานที่เกี่ยวข้อง ให้นำไปใช้ในกิจการอื่นไม่ได้ขออนุญาต 2. ให้ใช้วัสดุตามที่กำหนดไว้เท่านั้น ห้ามลักลอบ 3. ระยะเวลาในการปฏิบัติงานมีกำหนดให้เสร็จสิ้นก่อนที่งานจะส่งมอบให้รับใช้ โดยผู้รับจ้างต้องได้รับอนุญาตจากสถาปนิกผู้ควบคุมงาน 4. กำหนดการปฏิบัติงานในแต่ละงาน ผู้รับจ้างต้องมอบหมายช่าง (ช่าง) และช่างควบคุมงานและควบคุมการปฏิบัติงานรับใช้ผู้ควบคุมงานเพื่อขออนุมัติก่อนดำเนินการดำเนินการทุกครั้งที่		
ประวัติ :		
อนุมัติ :		
แบบแสดง		
แปลนระบบประปา ชั้น 1		
DRAWN BY:		
CHECK BY:	DRAWING NO.	
	08/22	
PRINTED DATE:		

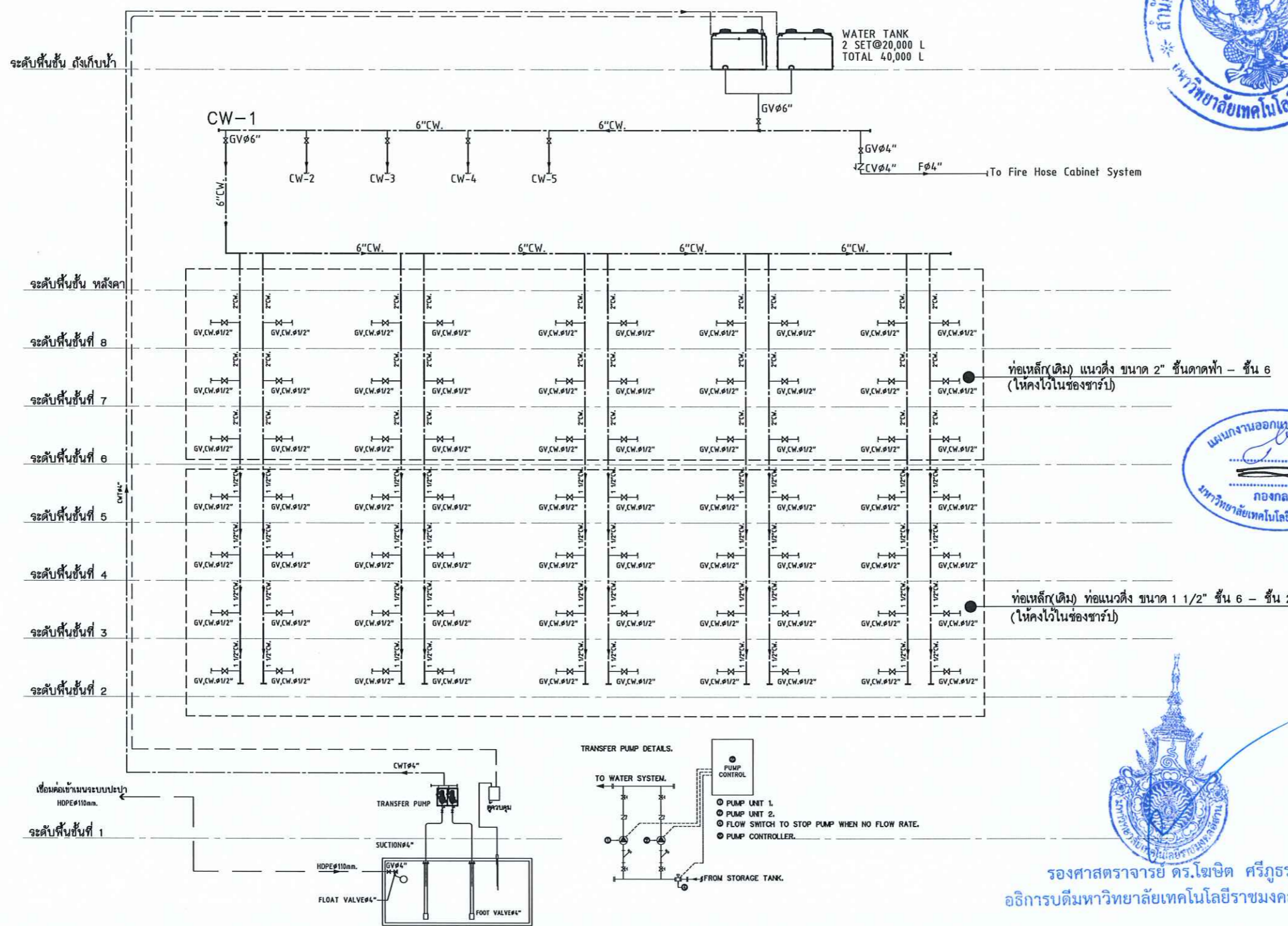

นางสาวกมลทิพย์ ก่อสร้าง
กองกลาง
มหาวิทยาลัยเทคโนโลยีราชมงคลอีสาน



รองศาสตราจารย์ ดร.โมษิต ศรีภูธร
อธิการบดีมหาวิทยาลัยเทคโนโลยีราชมงคลอีสาน

ไดอะแกรมท่อประปา CW-01(เดิม)
SCALE 1:200



โครงการ		
สำนักช่างซ่อมระบบน้ำประปา หอพักนักศึกษา จำนวน 1 งาน		
สถานที่ก่อสร้าง		
มหาวิทยาลัยเทคโนโลยีราชมงคลอีสาน 744 ถนนราชสีมา ถนนราชสีมา ต.ในเมือง อ.เมืองนครราชสีมา จ.นครราชสีมา		
สถาปนิก	นายสมนึก ใจเมือง	นายคณิต
เทคนิค	นายสมนึก ใจเมือง	นายคณิต
วิศวกรโครงสร้าง	นายสมนึก ใจเมือง	นายคณิต
ช่างเทคนิค	นายสมนึก ใจเมือง	นายคณิต
วิศวกรไฟฟ้า	นายสมนึก ใจเมือง	นายคณิต
ช่างเทคนิค	นายสมนึก ใจเมือง	นายคณิต
วิศวกรสุขาภิบาล	นายสมนึก ใจเมือง	นายคณิต
ช่างเทคนิค	นายสมนึก ใจเมือง	นายคณิต
คำแนะนำ		
1. แผนก่อสร้างนี้เป็นทรัพย์สินของมหาวิทยาลัยเทคโนโลยีราชมงคลอีสานและการศึกษา หรือสำนักงานที่เกี่ยวข้อง วัสดุอุปกรณ์และเครื่องมือเครื่องใช้ของมหาวิทยาลัยฯ เท่านั้น ห้ามนำไปใช้ในกิจการอื่นโดยไม่ได้รับอนุญาต		
2. ให้ใช้วัสดุและวิธีการก่อสร้างตามที่กำหนดในคำอธิบายแบบ		
3. ระยะเวลาในการก่อสร้างต้องไม่เกินเวลาที่กำหนดไว้ในใบสั่งงานก่อสร้าง โดยผู้รับจ้างต้องได้รับอนุญาตจากสถาปนิกผู้ออกแบบ		
4. ก่อนการปฏิบัติงานในแต่ละงาน ผู้รับจ้างต้องมอบหมาย SHOP DRAWING ต่อผู้ควบคุมงานและคณะกรรมการตรวจสอบรับวัสดุตรวจสอบเพื่อขออนุมัติก่อนดำเนินการดำเนินงานทุกครั้ง		
ตรวจ :		
อนุมัติ :		
แบบแสดง		
ไดอะแกรมท่อประปา CW-01(เดิม)		
DRAWN BY:		
CHECK BY:	DRAWING NO.	
	09/22	
PRINTED DATE:		

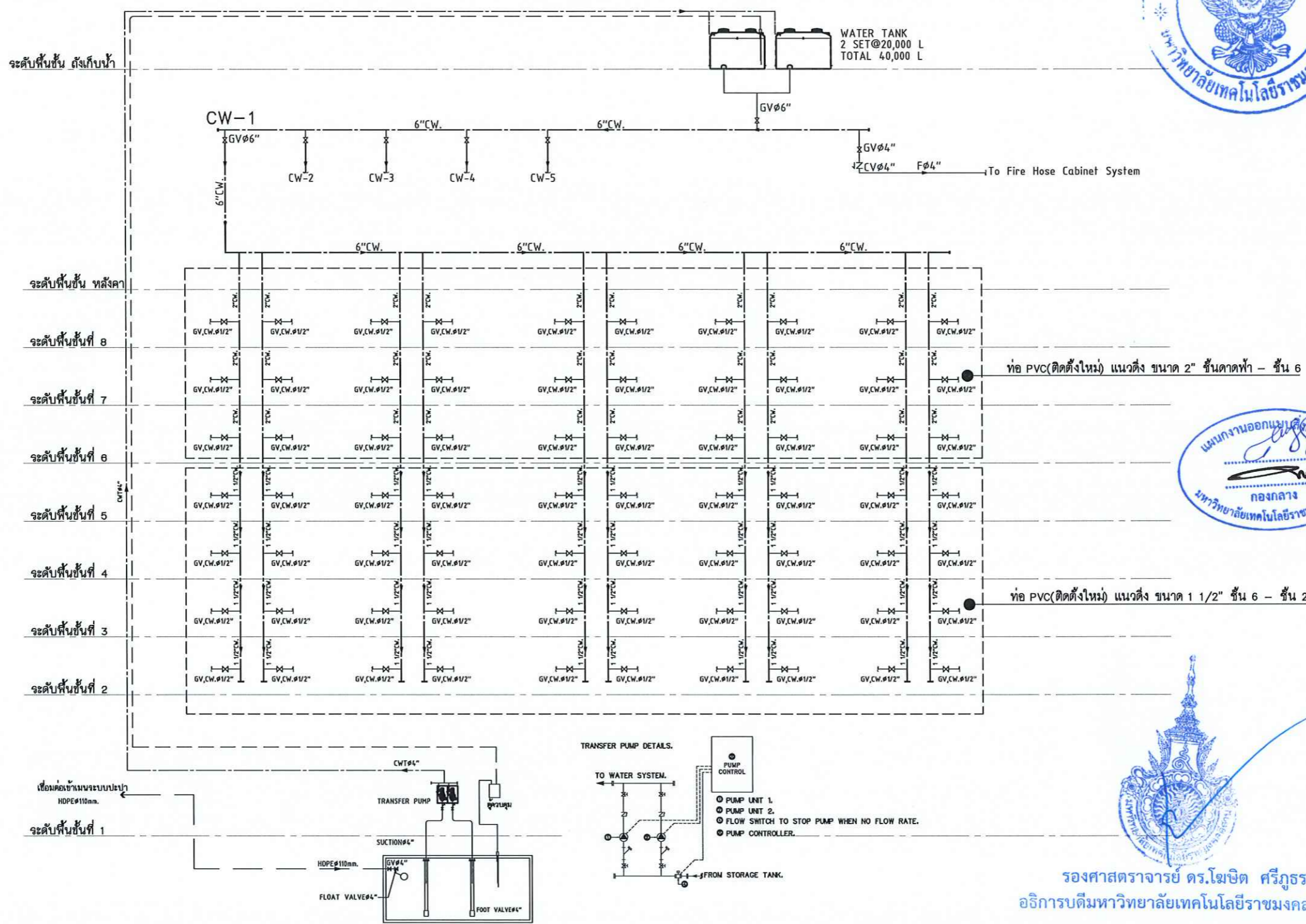

แผนงานออกแบบก่อสร้าง
กองกลาง
มหาวิทยาลัยเทคโนโลยีราชมงคลธัญบุรี

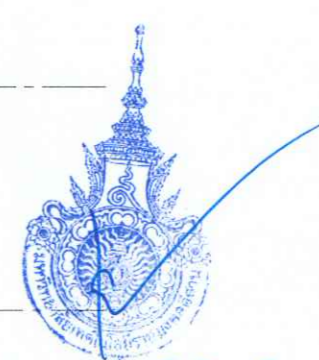

รองศาสตราจารย์ ดร.โยชิต ศรีภูธร
อธิการบดีมหาวิทยาลัยเทคโนโลยีราชมงคลธัญบุรี

ไดอะแกรมท่อน้ำประปา CW-01 (ปรับปรุง)
SCALE 1:200



โครงการ		
สำหรับจ้างซ่อมแซม ระบบน้ำประปา หอพักนักศึกษา จำนวน 1 งาน		
สถานที่ก่อสร้าง		
มหาวิทยาลัยเทคโนโลยีราชมงคลธัญบุรี 744 ถ.สุรนารายณ์ ต.ในเมือง อ.เมืองนครราชสีมา จ.นครราชสีมา		
สถาปนิก	นางณิชา ผู้ประกอบวิชาชีพ	นายคณิต
เขตทนาย	โยชิต ศรีภูธร ภ.ศ.18489	<i>[Signature]</i>
วิศวกรโครงสร้าง	นางณิชา ผู้ประกอบวิชาชีพ	นายคณิต
ช่างกวด	อ.สุวิชัย ภ.ศ.94920	<i>[Signature]</i>
วิศวกรไฟฟ้า	นางณิชา ผู้ประกอบวิชาชีพ	นายคณิต
ช่างเขียน	ธนพร พุฒา ภ.ศ.35961	<i>[Signature]</i>
วิศวกรสุขาภิบาล	นางณิชา ผู้ประกอบวิชาชีพ	นายคณิต
คำแนะนำ		
<ol style="list-style-type: none"> 1. แผนก่อสร้างนี้เป็นทรัพย์สินของมหาวิทยาลัยเทคโนโลยีราชมงคลธัญบุรีการบริการ หรือดำเนินการในชื่อของ... เพื่อให้ได้ประโยชน์สูงสุดแก่มหาวิทยาลัยฯ เท่านั้น ห้ามนำไปใช้ในกิจการอื่นโดยไม่ขออนุญาต 2. ให้ใช้วัสดุและสีที่ทนทานได้ถาวร ห้ามลอกเลียนแบบ 3. ระยะเวลาในการปฏิบัติงานต้องไม่เกินเวลาที่กำหนดไว้ ให้แจ้งในสถานที่ตั้ง โดยผู้รับจ้างต้องได้รับอนุญาต จากสถาปนิกผู้ควบคุมงาน 4. ก่อนการปฏิบัติงานในแต่ละงาน ผู้รับจ้างต้องส่งแบบ เสนอ (BOM) และแบบรายละเอียดการก่อสร้าง รับที่ศูนย์ควบคุมและประเมินผลโครงการอาคาร รับที่ศูนย์ควบคุมและประเมินผลโครงการอาคาร 		
วันที่ :		
อนุมัติ :		
แบบแสดง		
ไดอะแกรมท่อน้ำประปา CW-01 (ปรับปรุง)		
DRAWN BY:		
CHECK BY:	DRAWING NO.	
	10/22	
PRINTED DATE:		

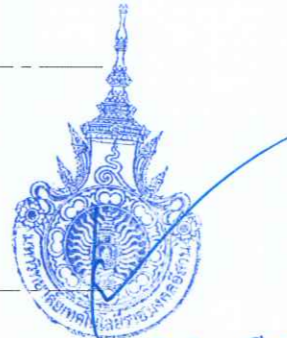
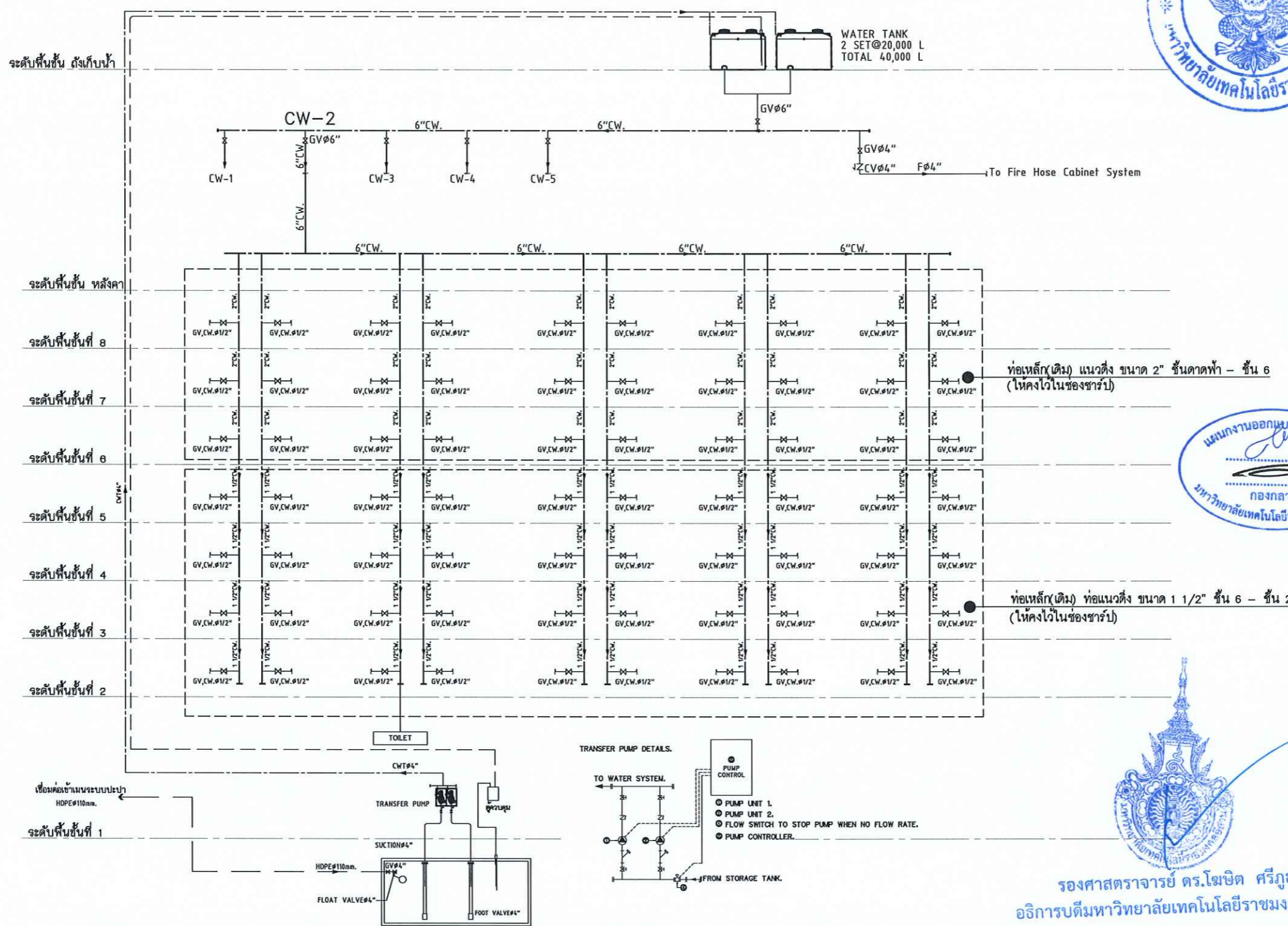

รองศาสตราจารย์ ดร.โมษิต ศรีภูธร
อธิการบดีมหาวิทยาลัยเทคโนโลยีราชมงคลบุรีรัมย์

ไดอะแกรมท่อน้ำประปา CW-02(เดิม)
SCALE 1:200



โครงการ		
สำนักช่างซ่อมแซม ระบบน้ำประปา หอพักนักศึกษา จำนวน 1 งาน		
สถานที่ก่อสร้าง		
มหาวิทยาลัยเทคโนโลยีราชมงคลบุรีรัมย์ 744 ถ.สุรนารายณ์ ต.ในเมือง อ.เมืองนครราชสีมา จ.นครราชสีมา		
สถาปนิก	ศาสตราจารย์ ผู้ทรงคุณวุฒิ	นายวิชาญ
เขตช่าง	โรจน์วงศ์	ภ-กค18489
วิศวกรโครงสร้าง	ศาสตราจารย์ ผู้ทรงคุณวุฒิ	นายวิชาญ
ช่างเทคนิค	สุวิชัย	ภค.94920
วิศวกรไฟฟ้า	ศาสตราจารย์ ผู้ทรงคุณวุฒิ	นายวิชาญ
ช่างเทคนิค	จนุชญา	ภค.35961
วิศวกรสุขาภิบาล	ศาสตราจารย์ ผู้ทรงคุณวุฒิ	นายวิชาญ
ค้ำประกัน	<ol style="list-style-type: none"> 1. หมายความว่า... (text continues) 2. 1. ให้จัดทำ... 3. หมายความว่า... 4. หมายความว่า... 	
ตรวจ :		
อนุมัติ :		
แบบแสดง	ไดอะแกรมท่อน้ำประปา CW-02(เดิม)	
DRAWN BY:		
CHECK BY:	DRAWING NO.	
	11/22	
PRINTED DATE:		

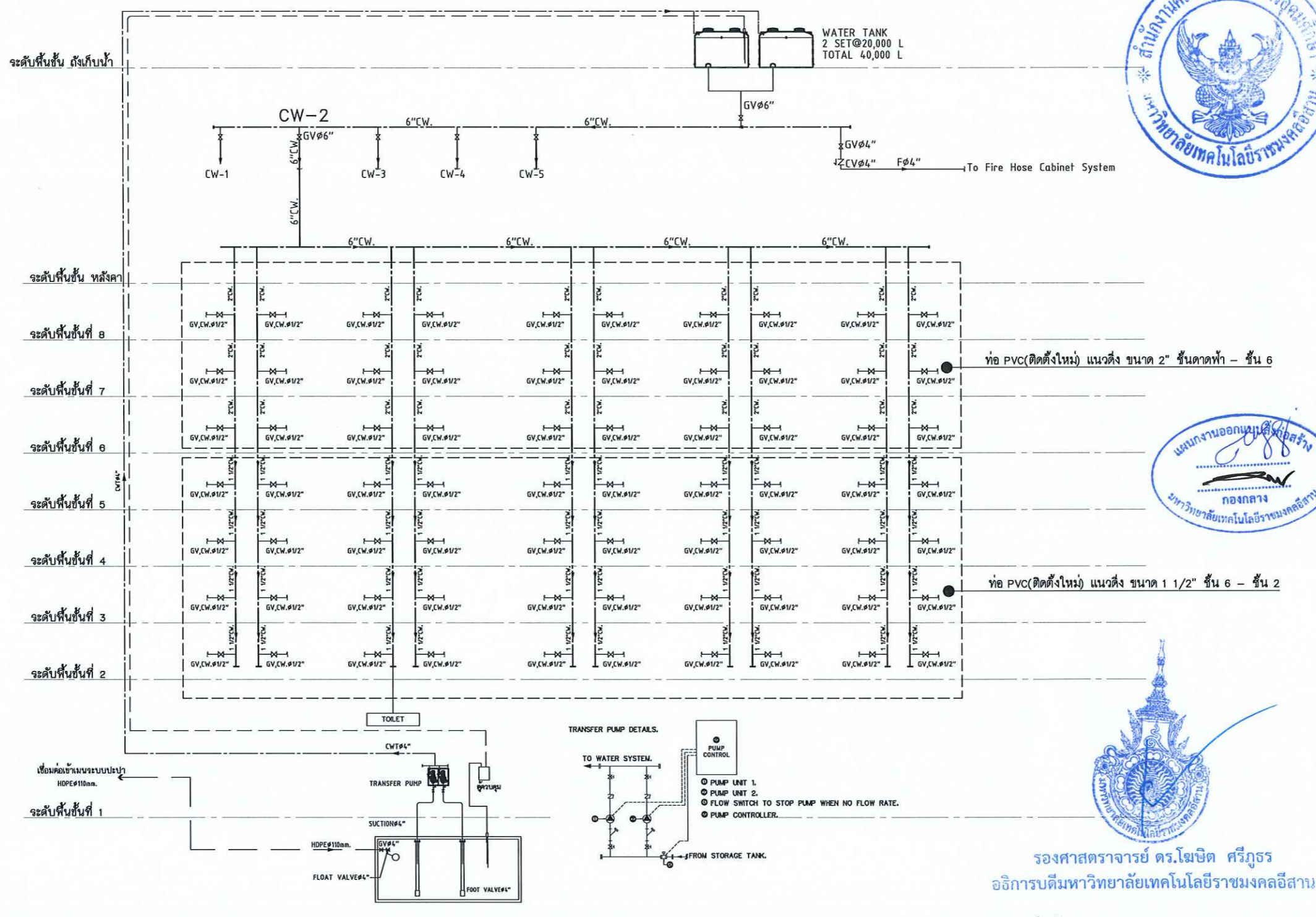

รองศาสตราจารย์ ดร.โมษิต ศรีภูธร
อธิการบดีมหาวิทยาลัยเทคโนโลยีราชมงคลอีสาน
ไดอะแกรมท่อน้ำประปา CW-02(ปรับปรุง)
SCALE 1:200



โครงการ		
สำหรับจ้างซ่อมแซมระบบน้ำประปา หอพักนักศึกษา จำนวน 1 งาน		
สถานที่ก่อสร้าง		
มหาวิทยาลัยเทคโนโลยีราชมงคลอีสาน 744 ถ.สุรนารายณ์ ต.ในเมือง อ.เมืองนครราชสีมา จ.นครราชสีมา		
สถาปนิก	นางณิชา ฟูประทุมวิเศษ	นายณิชา
เขตลงทะเบียน	โยธนากร ภา-สถ.18489	
วิศวกรโครงสร้าง	นางณิชา ฟูประทุมวิเศษ	นายณิชา
ช่างเทคนิค	อ.สุริยา ภา.94920	
วิศวกรไฟฟ้า	นางณิชา ฟูประทุมวิเศษ	นายณิชา
ช่างเทคนิค	นายณิชา ฟูประทุมวิเศษ	
วิศวกรสุขาภิบาล	นางณิชา ฟูประทุมวิเศษ	นายณิชา
คำแนะนํ้า		
<ol style="list-style-type: none"> 1.แบบก่อสร้างนี้เป็นทรัพย์สินของมหาวิทยาลัยเทคโนโลยีราชมงคลอีสานและการบริการ หรือดำเนินการโดยช่างผู้รับจ้างได้ศึกษาและตรวจสอบความถูกต้องของแบบก่อสร้างแล้วเท่านั้น หากไม่ปฏิบัติตามข้อกำหนดจะได้รับอนุญาต 2.ให้ใช้วัสดุตามที่กำหนดไว้เท่านั้น ห้ามคัดลอกแบบ 3.รายละเอียดในแบบก่อสร้างมีทั้งแบบที่ระบุในสถานที่จริงไปรับใช้ร่วมกับงานที่จ้าง โดยผู้รับจ้างต้องปฏิบัติตามแบบก่อสร้างอย่างเคร่งครัด 4.ก่อนการปฏิบัติงานในแต่ละงาน ผู้รับจ้างต้องส่งแบบส่งมอบงาน และส่งมอบงานและเอกสารรายการงานที่ได้รับอนุมัติก่อนเริ่มปฏิบัติงานทุกครั้ง 		
ประวัติ :		
อนุมัติ :		
แบบแสดง		
ไดอะแกรมท่อน้ำประปา CW-02(ปรับปรุง)		
DRAWN BY:		
CHECK BY:		DRAWING NO.
		12/22
PRINTED DATE:		

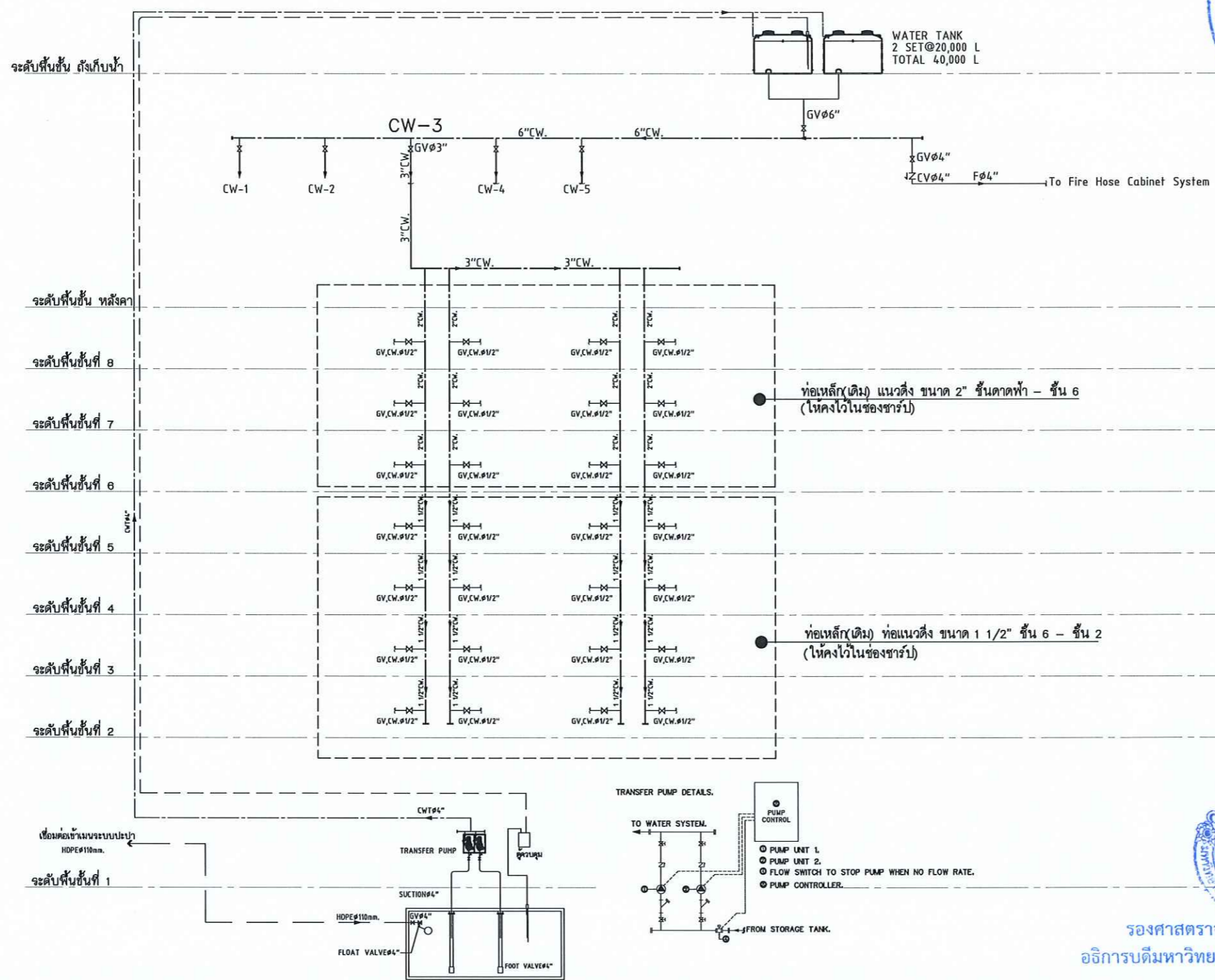

แผนงานออกแบบก่อสร้าง
กองกลาง
มหาวิทยาลัยเทคโนโลยีราชมงคลธัญบุรี



รองศาสตราจารย์ ดร.โฆษิต ศรีภูธร
อธิการบดีมหาวิทยาลัยเทคโนโลยีราชมงคลธัญบุรี

ไดอะแกรมท่อน้ำประปา CW-03(เดิม)
SCALE 1:200



โครงการ		
สำหรับจ้างซ่อมแซมระบบน้ำประปา หอพักนักศึกษา จำนวน 1 งาน		
สถานที่ก่อสร้าง		
มหาวิทยาลัยเทคโนโลยีราชมงคลธัญบุรี 744 ถ.สุนทรพูนฯ 2 ต.ในเมือง อ.เมืองนครราชสีมา จ.นครราชสีมา		
สถาปนิก	นางณิชนันท์ ใจเพชรวิเศษ	นายณิชนันท์
เขตทหาร	โยธาเขต 7-8	ภ.ศ.1818499
วิศวกรโครงสร้าง	นางณิชนันท์ ใจเพชรวิเศษ	นายณิชนันท์
ช่างเทคนิค	อ.สุวิชัย	ภ.ภ.94920
วิศวกรไฟฟ้า	นางณิชนันท์ ใจเพชรวิเศษ	นายณิชนันท์
ช่างเทคนิค	อ.อนุชิต	ภ.ภ.35961
วิศวกรสุขาภิบาล	นางณิชนันท์ ใจเพชรวิเศษ	นายณิชนันท์
คำแนะนำ		
<ol style="list-style-type: none"> 1.แบบก่อสร้างนี้เป็นทรัพย์สินของมหาวิทยาลัยเทคโนโลยีราชมงคลธัญบุรีในการบริหาร หรือดำเนินงานที่เกี่ยวข้อง ให้นำไปใช้ในกิจการอื่นโดยไม่ได้รับอนุญาต 2.ให้ใช้วัสดุตามที่กำหนดไว้เท่านั้น ห้ามขาดแบบ 3.รายละเอียดในแบบก่อสร้างมีลักษณะในสถานที่จริงไม่พบให้แจ้งในสถานที่จริง โดยผู้รับจ้างต้องได้รับอนุญาตจากสถาปนิกผู้ออกแบบ 4.ก่อนการปฏิบัติงานในแต่ละงาน ผู้รับจ้างต้องส่งแบบ SHOP DRAWING ต่อผู้ควบคุมงานและคณะกรรมการตรวจสอบรับที่ดูแลงานเพื่อขออนุมัติก่อนการดำเนินงานทุกครั้ง 		
ตรวจ :		
อนุมัติ :		
แบบแสดง		
ไดอะแกรมท่อน้ำประปา CW-03(เดิม)		
DRAWN BY:		
CHECK BY:	DRAWING NO.	
	13/22	
PRINTED DATE:		

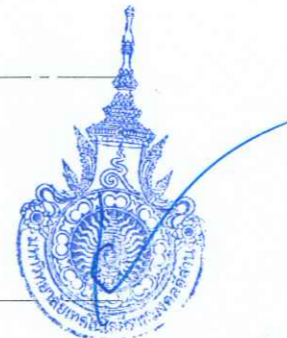
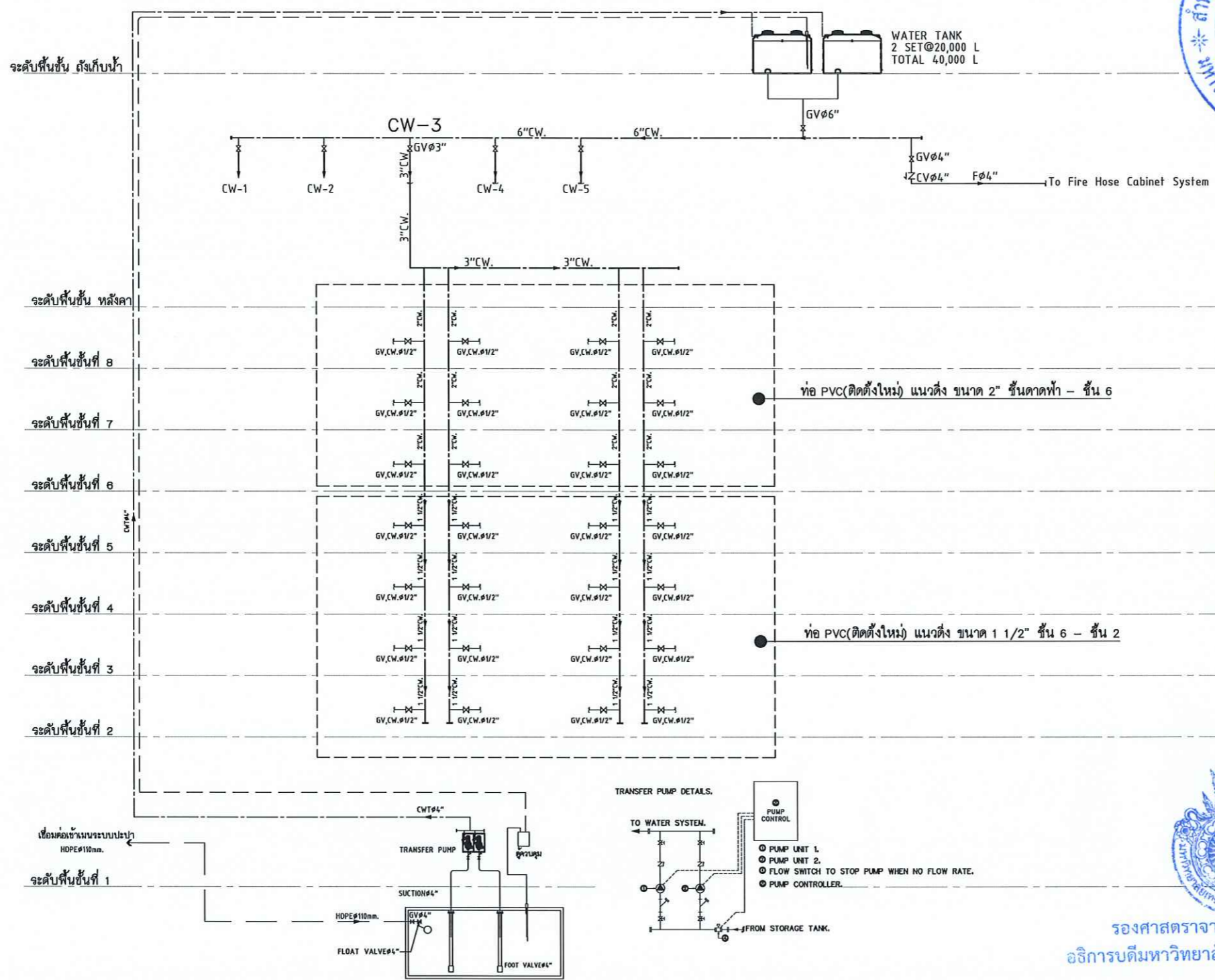

รองศาสตราจารย์ ดร.โซมชาติ ศรีวงษ์
อธิการบดีมหาวิทยาลัยเทคโนโลยีราชมงคลอีสาน

ไดอะแกรมท่อน้ำประปา CW-03(ปรับปรุง)
SCALE 1:200



โครงการ		
สภามหาวิทยาลัยเทคโนโลยีราชมงคลอีสาน ระบบน้ำประปา หอพักนักศึกษา จำนวน 1 งาน		
สถานที่ก่อสร้าง		
มหาวิทยาลัยเทคโนโลยีราชมงคลอีสาน 744 ถ.สุรนารายณ์ ต.ในเมือง อ.เมืองนครราชสีมา จ.นครราชสีมา		
สถาปนิก	นายสมชาย ผู้ประกอบวิชาชีพ	นายสมชาย
เขตทาง	ซอยจงดี 3-3ก18489	
วิศวกรโครงสร้าง	นายสมชาย ผู้ประกอบวิชาชีพ	นายสมชาย
ช่างเทคนิค	อ.สุวิชัย 8184920	
วิศวกรไฟฟ้า	นายสมชาย ผู้ประกอบวิชาชีพ	นายสมชาย
ช่างเทคนิค	นายสมชาย 35961	
วิศวกรสุขาภิบาล	นายสมชาย ผู้ประกอบวิชาชีพ	นายสมชาย
คำแนะนำ		
<ol style="list-style-type: none"> 1.แบบก่อสร้างนี้เป็นทรัพย์สินของมหาวิทยาลัยเทคโนโลยีราชมงคลอีสานนครราชสีมา หรือสำนักงานโยธาธิการและผังเมืองกรุงเทพมหานคร โดยผู้รับจ้างต้องปฏิบัติตามข้อกำหนดและเงื่อนไขที่กำหนดไว้ในแบบก่อสร้าง หากมีข้อสงสัยหรือข้อขัดแย้งใดๆ กรุณาแจ้งไปยังฝ่ายช่างเทคนิคโยธาธิการและผังเมืองกรุงเทพมหานคร 2.ให้ใช้วัสดุและสีที่ทนทานได้แก่สีทนน้ำและทนแดด 3.ระบบน้ำประปาในแบบก่อสร้างมีลักษณะเป็นระบบที่จ่ายน้ำไปยังหอพักนักศึกษา โดยผู้รับจ้างต้องปฏิบัติตามข้อกำหนดและเงื่อนไขที่กำหนดไว้ในแบบก่อสร้าง 4.ก่อนการปฏิบัติงานในแต่ละงาน ผู้รับจ้างต้องส่งแบบ SDCP DRAWING ต่อผู้ควบคุมงานและคณะกรรมการตรวจสอบรับวัสดุของงานเพื่อขออนุมัติก่อนดำเนินการตามแบบก่อสร้าง 		
วันที่ :		
อนุมัติ :		
แบบแสดง		
ไดอะแกรมท่อน้ำประปา CW-03(ปรับปรุง)		
DRAWN BY:		
CHECK BY:	DRAWING NO.	
	14/22	
PRINTED DATE:		

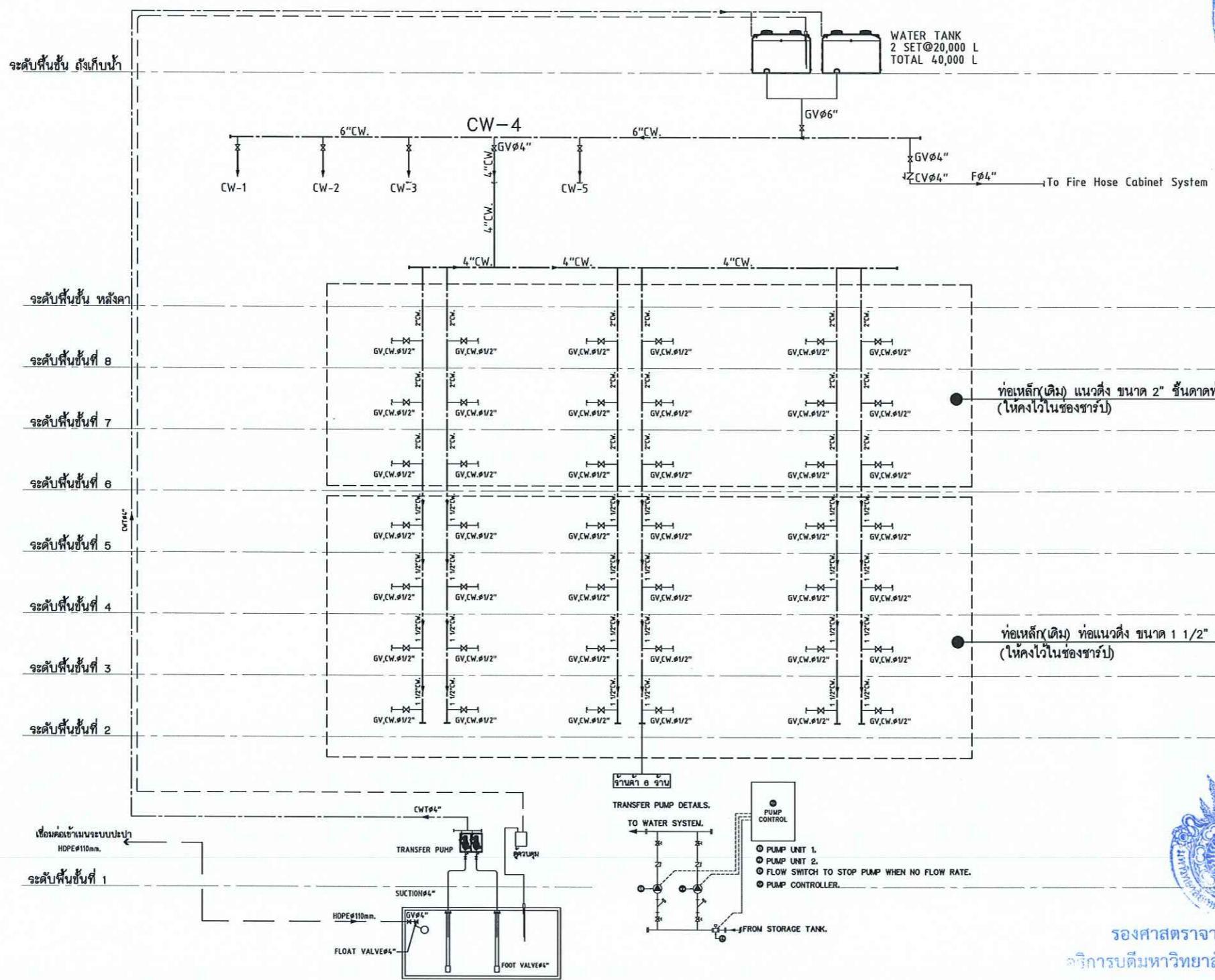

รองศาสตราจารย์ ดร.วิชิต ศรีวุธ
 ภาควิชาวิศวกรรมโยธา วิทยาลัยเทคโนโลยีราชภัฏนครราชสีมา
 ไดอะแกรมท่อน้ำประปา CW-04(เดิม)
 SCALE 1:200



โครงการ		
สำหรับจ้างซ่อมแซมระบบน้ำประปา หอพักนักศึกษา จำนวน 1 งาน		
สถานที่ก่อสร้าง		
มหาวิทยาลัยเทคโนโลยีราชมงคลธัญบุรี 744 ถนนพหลโยธิน ต.ในเมือง อ.เมืองนครราชสีมา จ.นครราชสีมา		
สถาปนิก	นายสมชาย วัฒนศิริกุล	นายวิชาญ
เทคนิค	นายสมชาย วัฒนศิริกุล	นายวิชาญ
วิศวกรโครงสร้าง	นายสมชาย วัฒนศิริกุล	นายวิชาญ
ช่างเทคนิค	นายสมชาย วัฒนศิริกุล	นายวิชาญ
วิศวกรไฟฟ้า	นายสมชาย วัฒนศิริกุล	นายวิชาญ
ช่างเทคนิค	นายสมชาย วัฒนศิริกุล	นายวิชาญ
วิศวกรสุขาภิบาล	นายสมชาย วัฒนศิริกุล	นายวิชาญ
ช่างเทคนิค	นายสมชาย วัฒนศิริกุล	นายวิชาญ
คำแนะนำ		
1. แบบก่อสร้างนี้เป็นทรัพย์สินของมหาวิทยาลัยเทคโนโลยีราชมงคลธัญบุรี ห้ามนำไปใช้โดยไม่ได้รับอนุญาต		
2. ให้ใช้วัสดุและช่างฝีมือที่มีคุณภาพ		
3. ระยะเวลาในการก่อสร้างต้องไม่เกินเวลาที่กำหนดไว้		
4. ก่อนการปฏิบัติงานในแต่ละงาน ผู้รับจ้างต้องส่งแบบ SHOP DRAWING ต่อผู้ควบคุมงานและคณะกรรมการตรวจสอบ		
วิศวกร :		
อนุมัติ :		
แบบแสดง		
ไดอะแกรมท่อน้ำประปา CW-04(เดิม)		
DRAWN BY:		
CHECK BY:	DRAWING NO.	
	15/22	
PRINTED DATE:		

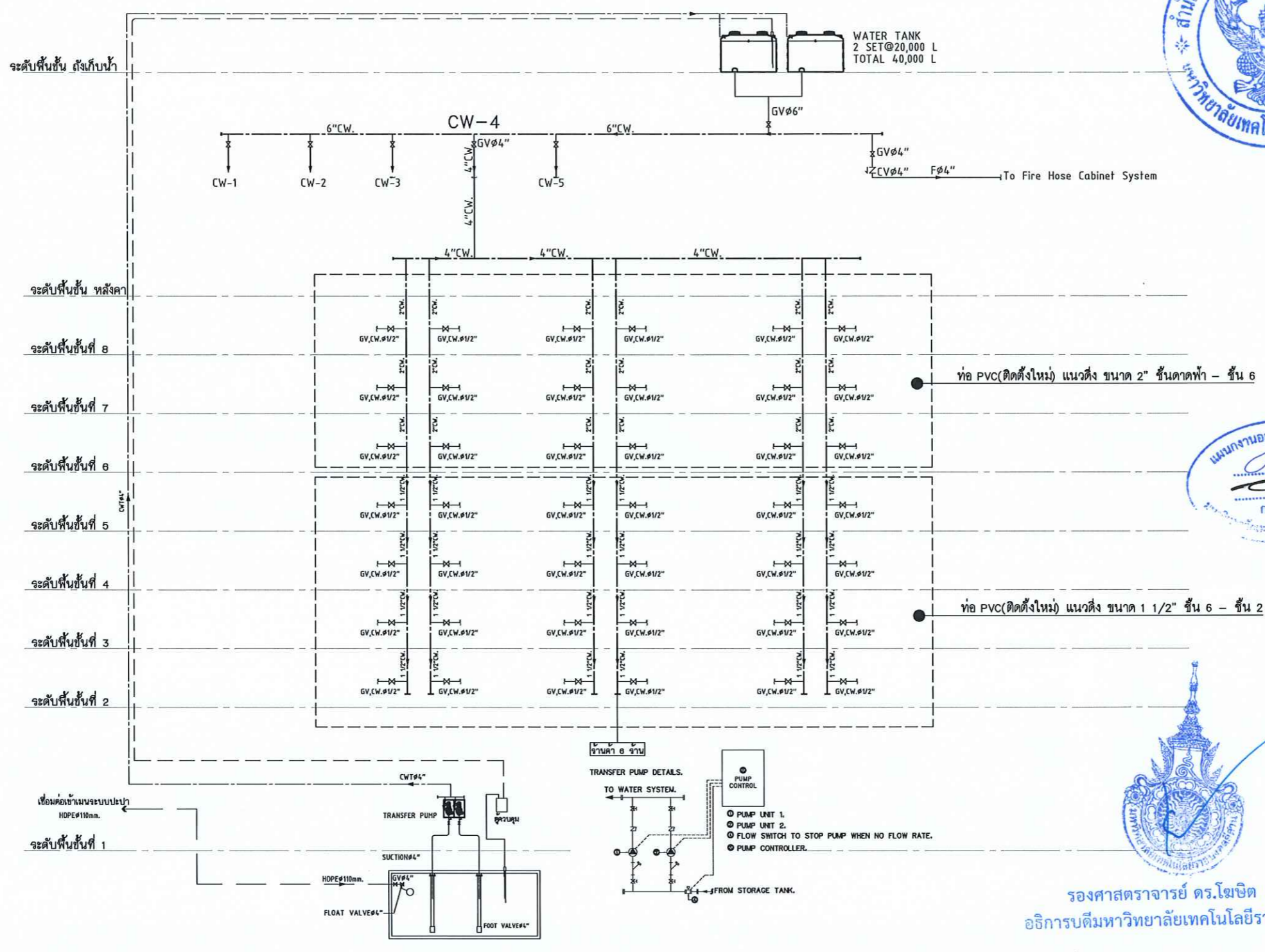

รองศาสตราจารย์ ดร.โยชิต ศรีภูธร
 อธิการบดีมหาวิทยาลัยเทคโนโลยีราชมงคลธัญบุรี
 ไดอะแกรมท่อน้ำประปา CW-04 (ปรับปรุง)
 SCALE 1:200



โครงการ		
สำหรับจ้างซ่อมแซมระบบน้ำประปา หอพักนักศึกษา จำนวน 1 งาน		
สถานที่ก่อสร้าง		
มหาวิทยาลัยเทคโนโลยีราชมงคลธัญบุรี 744 ถ.สุรนารายณ์ ต.ในเมือง อ.เมืองนครราชสีมา จ.นครราชสีมา		
สถาปนิก	ศาสตราจารย์ประจักษ์ วัฒนศิริ	อนุมัติ
เทศกรรข์	โยชิต ศรีภูธร 16-118489	Abn
วิศวกรโครงสร้าง	ศาสตราจารย์ประจักษ์ วัฒนศิริ	อนุมัติ
ช่างเทคนิค	อ.สุวิระ ภาณุ 84920	อนุมัติ
วิศวกรไฟฟ้า	ศาสตราจารย์ประจักษ์ วัฒนศิริ	อนุมัติ
ช่างเทคนิค	ช.นพพร ภาณุ 35981	อนุมัติ
วิศวกรสุขาภิบาล	ศาสตราจารย์ประจักษ์ วัฒนศิริ	อนุมัติ
คำแนะนำ		
<ol style="list-style-type: none"> 1.แบบก่อสร้างนี้เป็นทรัพย์สินของมหาวิทยาลัยเทคโนโลยีราชมงคลธัญบุรีในการศึกษา หรือดำเนินการก่อสร้าง ให้นำไปใช้ในกิจการอื่นโดยไม่ได้รับอนุญาต 2.ให้จัดส่งแบบก่อสร้างให้ทันตามกำหนด 3.ระบอบการดำเนินงานแบบก่อสร้างนี้ให้ปฏิบัติตามข้อกำหนดในแบบก่อสร้างที่ได้รับอนุญาตจากสถาปนิกผู้ออกแบบ 4.ก่อนการปฏิบัติงานในตำแหน่ง ผู้รับจ้างต้องเสนอแบบ SHOP DRAWING ต่อผู้ควบคุมงานและคณะกรรมการตรวจสอบรับที่ดูแลโครงการเพื่ออนุมัติก่อนการดำเนินงานทุกสิ่ง 		
ตรวจ :		
อนุมัติ :		
แบบแสดง		
ไดอะแกรมท่อน้ำประปา CW-04 (ปรับปรุง)		
DRAWN BY:		
CHECK BY:	DRAWING NO.	
	16/22	
PRINTED DATE:		

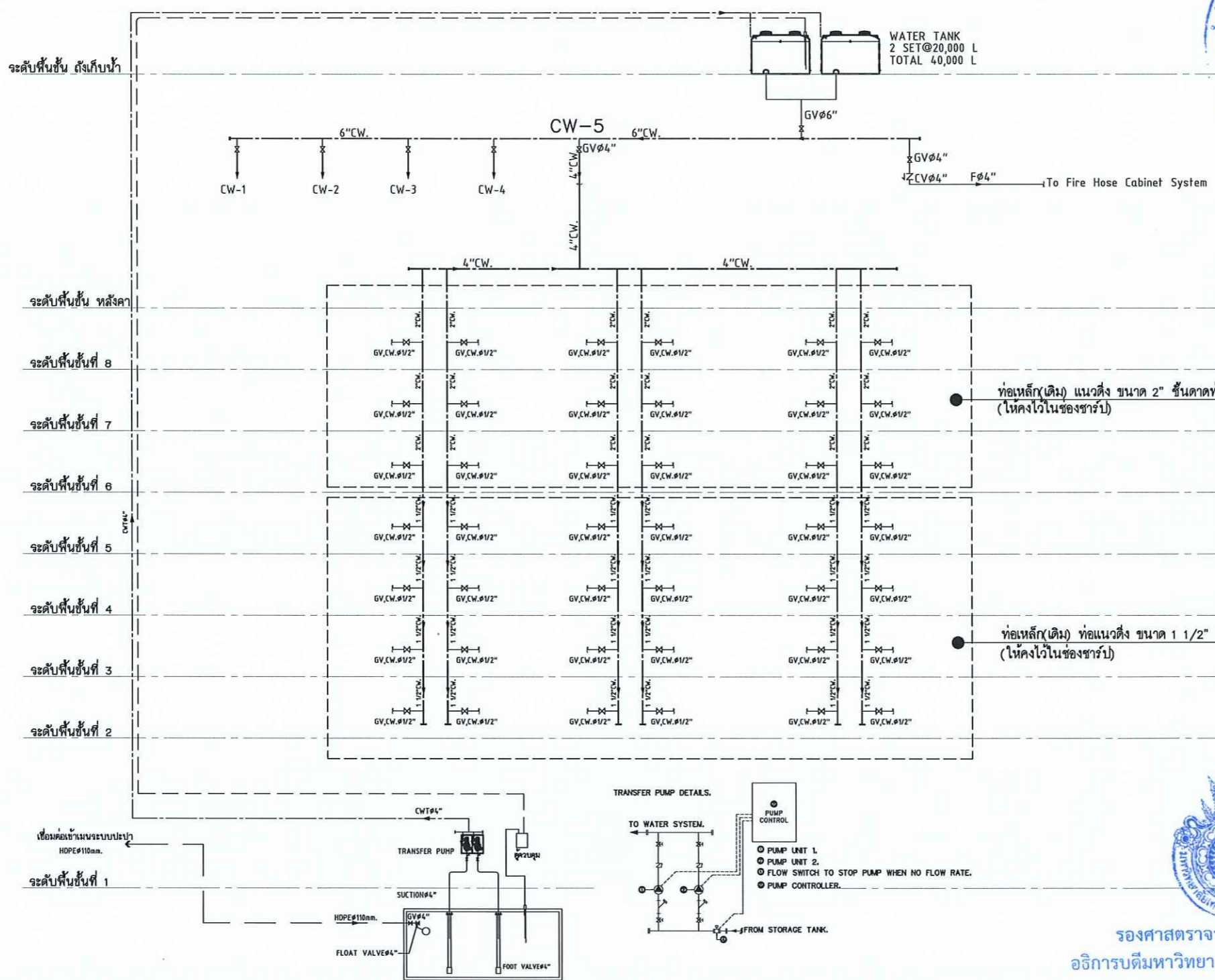

รองศาสตราจารย์ ดร.โยชิต ศรีภูธร
 อธิการบดีมหาวิทยาลัยเทคโนโลยีราชมงคลธัญบุรี
 ไดอะแกรมท่อน้ำประปา CW-05(เดิม)
 SCALE 1:200



โครงการ		
สำหรับจ้างซ่อมแซมระบบน้ำประปา หอพักนักศึกษา จำนวน 1 งาน		
สถานที่ก่อสร้าง		
มหาวิทยาลัยเทคโนโลยีราชมงคลธัญบุรี 744 ถนนพหลโยธิน กรุงเทพมหานคร 10		
สถาปนิก	นายสมชาย ภูมิพัฒน์	นายศักดิ์
เทคนิค	นายสมชาย ภูมิพัฒน์	นายศักดิ์
วิศวกรโครงสร้าง	นายสมชาย ภูมิพัฒน์	นายศักดิ์
วิศวกรไฟฟ้า	นายสมชาย ภูมิพัฒน์	นายศักดิ์
วิศวกรสุขาภิบาล	นายสมชาย ภูมิพัฒน์	นายศักดิ์
คำแนะนำ		
1. แบบก่อสร้างนี้เป็นทรัพย์สินของมหาวิทยาลัยเทคโนโลยีราชมงคลธัญบุรี ห้ามนำไปใช้โดยไม่ได้รับอนุญาต		
2. ให้จัดทำแบบก่อสร้างให้ทันสมัย สอดคล้องกับ		
3. ระบุค่าเงินแบบก่อสร้างในเอกสารประกอบแบบ		
4. ก่อนการปฏิบัติงานในแต่ละงาน ผู้รับจ้างต้องส่งแบบ		
DRAWN BY:		
CHECK BY:	DRAWING NO.	
	17/22	
PRINTED DATE:		

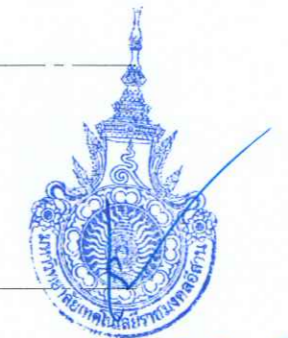
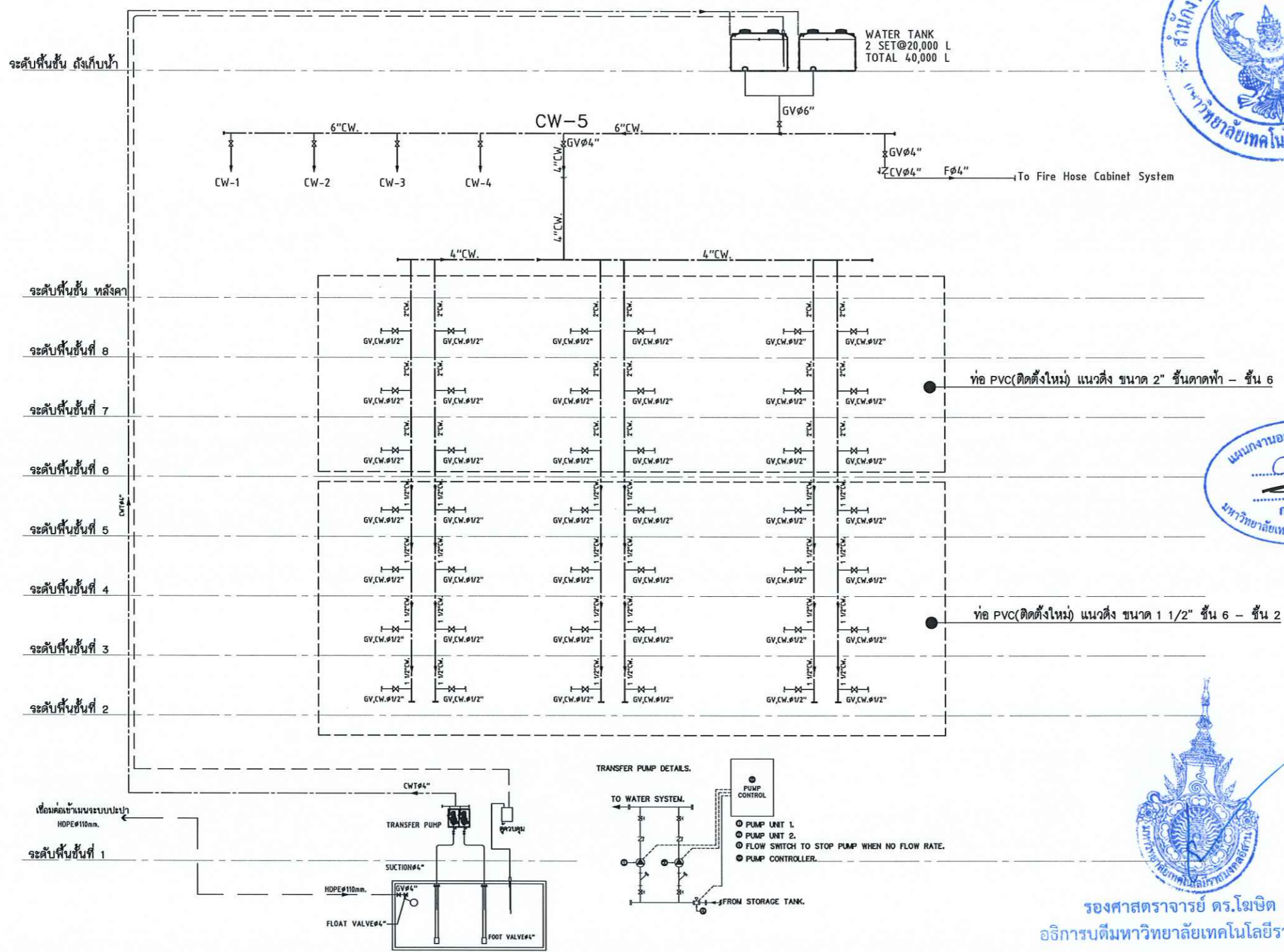

รองศาสตราจารย์ ดร.โมเชิต ศรีภูธร
 อธิการบดีมหาวิทยาลัยเทคโนโลยีราชมงคลธัญบุรี
 ไดอะแกรมท่อน้ำประปา CW-05 (ปรับปรุง)
 SCALE 1:200



โครงการ

สำนักช่างซ่อมระบบน้ำประปา หอพักนักศึกษา จำนวน 1 งาน

สถานที่ก่อสร้าง

มหาวิทยาลัยเทคโนโลยีราชมงคลธัญบุรี
 744 ถนนราษฎร์ 744 ต.สุรนารายณ์
 ต.ในเมือง อ.เมืองนครราชสีมา จ.นครราชสีมา

สถาปนิก	ศาสตราจารย์ ผู้ช่วยศาสตราจารย์	นาย
เขตสงฆ์ ไชยณรงค์	ภ-ต.18489	AW.
วิศวกรโครงสร้าง	ศาสตราจารย์ ผู้ช่วยศาสตราจารย์	นาย
ชงศักดิ์ อสุริยะ	ภย.94920	AS.
วิศวกรไฟฟ้า	ศาสตราจารย์ ผู้ช่วยศาสตราจารย์	นาย
สาวิทย์ อมรพุตรา	ภท.35961	SA.
วิศวกรสุขาภิบาล	ศาสตราจารย์ ผู้ช่วยศาสตราจารย์	นาย

คำแนะนำ

1. แผนก่อสร้างนี้เป็นทรัพย์สินของมหาวิทยาลัยเทคโนโลยีราชมงคลธัญบุรีในการศึกษา หรือใช้งานที่ปรึกษา โดยผู้รับจ้างต้องปฏิบัติตามคำสั่งและการของมหาวิทยาลัยฯ เท่านั้น ห้ามนำไปใช้ในกิจการอื่นโดยไม่ได้รับอนุญาต
2. ให้ออกแบบและก่อสร้างให้เรียบร้อย ปลอดภัย
3. ระยะเวลาในการดำเนินงานให้ตรงตามเวลาที่ปรากฏในสัญญาจ้าง โดยผู้รับจ้างต้องได้รับอนุญาตจากสถาปนิกผู้ควบคุม
4. ก่อนการปฏิบัติงานในแต่ละงาน ผู้รับจ้างต้องส่งแบบ SHOP DRAWING ต่อผู้ควบคุมงานและคณะกรรมการควบคุมระบบวิศวกรรมเพื่อขออนุมัติก่อนการดำเนินงานทุกครั้ง

ตรวจ :

อนุมัติ :

แบบแสดง

ไดอะแกรมท่อน้ำประปา CW-05 (ปรับปรุง)

DRAWN BY :

CHECK BY :

DRAWING NO. 18/22

PRINTED DATE :

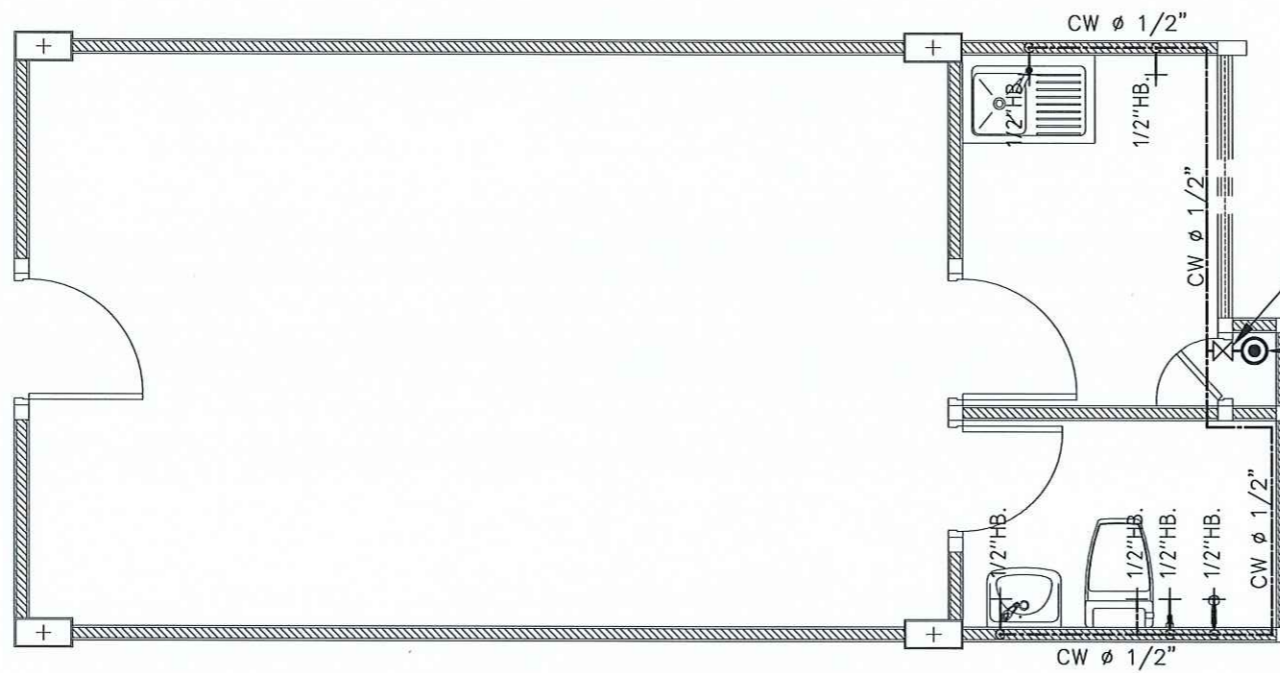

วาล์ว
CW.Riser
ท่อเหล็ก(เดิม) แนวตั้ง ขนาด 2" ชั้นดาดฟ้า - ชั้น 6
ท่อเหล็ก(เดิม) ท่อแนวตั้ง ขนาด 1 1/2" ชั้น 6 - ชั้น 2
(ให้คงไว้ในช่องซาร์ป)

แบบขยายระบบประปา ห้องน้ำ(เดิม)
SCALE 1:50

รองศาสตราจารย์ ดร.โมชิต ศรีภูธร
อธิการบดีมหาวิทยาลัยเทคโนโลยีราชมงคลธัญบุรี



โครงการ

สภ.รับจ้างซ่อมแซม
ระบบน้ำประปา หอพักนักศึกษา
จำนวน 1 งาน

สถานที่ก่อสร้าง

มหาวิทยาลัยเทคโนโลยีราชมงคลธัญบุรี
744 ถ.สุรนารายณ์
ต.ในเมือง อ.เมืองนครราชสีมา จ.นครราชสีมา

สถาปนิก	สมชาย ใจเย็น ผู้ประกอบวิชาชีพ	นายคชิต
เทศาภิบาล	ใจเย็น ใจ	ก-ศก.10489
วิศวกรโครงสร้าง	สมชาย ใจเย็น ผู้ประกอบวิชาชีพ	นายคชิต
ช่างเทคนิค	อ.สุวิทย์	ภ.ศ.4920
วิศวกรไฟฟ้า	สมชาย ใจเย็น ผู้ประกอบวิชาชีพ	นายคชิต
ช่างเทคนิค	ชอน ทศพร	ภ.ศ.35981
วิศวกรสุขาภิบาล	สมชาย ใจเย็น ผู้ประกอบวิชาชีพ	นายคชิต

- คำแนะนํา
- 1.แบบก่อสร้างนี้เป็นทรัพย์สินของมหาวิทยาลัยเทคโนโลยีราชมงคลธัญบุรีนครราชสีมา หรือสำนักงานที่เกี่ยวข้อง ให้นำไปใช้ในกิจการอื่นโดยไม่ได้รับอนุญาต
 - 2.ให้ติดตั้งและใช้ตามที่ได้กำหนด หรือวิศวกรควบคุม
 - 3.รายละเอียดในแบบก่อสร้างมีลักษณะเป็นสถานที่ซึ่งไม่ได้รับให้รับสถานที่ซึ่ง โดยผู้รับจ้างต้องได้รับอนุญาตจากสถาปนิกผู้ควบคุมแบบ
 4. ก่อนการปฏิบัติงานในแต่ละงาน ผู้รับจ้างต้องเสนอแบบ SHOP DRAWING ต่อผู้ควบคุมงานและคณะกรรมการตรวจสอบรับวัสดุจากงานเพื่อขออนุมัติก่อนการดำเนินงานทุกครั้ง

ตรวจ :

อนุมัติ :

แบบแสดง

แบบขยายระบบประปา ห้องน้ำ(เดิม)

DRAWN BY:

CHECK BY: DRAWING NO.

19/22

PRINTED DATE:

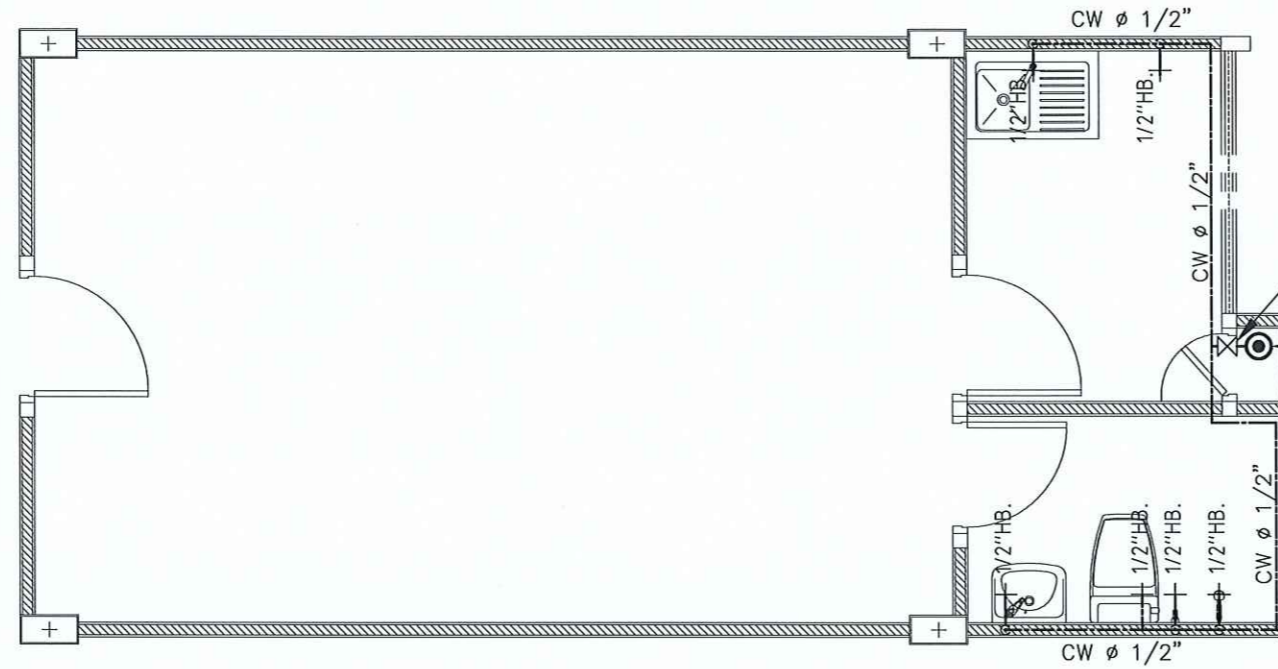

วาล์ว
CW.Riser
ท่อ PVC(ติดตั้งใหม่) แนวตั้ง ขนาด 2" ชั้นดาดฟ้า - ชั้น 6
ท่อ PVC(ติดตั้งใหม่) แนวตั้ง ขนาด 1 1/2" ชั้น 6 - ชั้น 2



แบบขยายระบบประปา ท่อน้ำ(ปรับปรุง)
SCALE 1:50

รายละเอียดงานปรับปรุง

- เดินท่อ PVC 3/4" (เดินท่อลอย) พร้อมกับจับท่อ ตำแหน่งยึดติดตามความเหมาะสม
- ใช้ท่อ PVC สีขาว เท่านั้น ในการติดตั้ง
- ติดตั้ง วาล์ว เปิด-ปิด จากท่อประปาหลัก
- บริเวณจุดต่อก๊อกน้ำดื่ม ที่ถอดก๊อกและอุปกรณ์วาล์ว เปิด-ปิด ออกแล้ว ให้ใช้ฝาจุกท่อ pvc เกลียวนอก อุดทุกจุด

หมายเหตุ

ให้ผู้รับจ้างทำความสะอาดพื้นที่ปฏิบัติงานเมื่อผู้รับจ้างติดตั้งระบบประปาภายในห้องน้ำ และระเบียบห้องพัก หลังจากติดตั้งอุปกรณ์แล้วเสร็จทันที

รองศาสตราจารย์ ดร.โฆษิต ศรีภูธร
อธิการบดีมหาวิทยาลัยเทคโนโลยีราชมงคลอีสาน



โครงการ

สักรับจ้างซ่อมแซม
ระบบน้ำประปา หอพักนักศึกษา
จำนวน 1 งาน

สถานที่ก่อสร้าง

มหาวิทยาลัยเทคโนโลยีราชมงคลอีสาน
744 ถนนราชมงคล
ต.ในเมือง อ.เมืองนครราชสีมา จ.นครราชสีมา

สถาปนิก	เลขทะเบียน ผู้ประกอบวิชาชีพ	ลายมือชื่อ
เทคนิค ไรเชนรงค์	ภ-ต.1010409	
วิศวกร โครงสร้าง	เลขทะเบียน ผู้ประกอบวิชาชีพ	ลายมือชื่อ
วราภรณ์ อรุณิศา	ภย.94920	
วิศวกร ไฟฟ้า	เลขทะเบียน ผู้ประกอบวิชาชีพ	ลายมือชื่อ
สายนัน รอนสุตรา	ภท.35961	
วิศวกร สุขาภิบาล	เลขทะเบียน ผู้ประกอบวิชาชีพ	ลายมือชื่อ

คำแนะนำ

- 1.แบบก่อสร้างนี้เป็นทรัพย์สินของมหาวิทยาลัยเทคโนโลยีราชมงคลอีสานนครราชสีมา หรือสำนักงานที่เกี่ยวข้อง ได้รับความสงวนลิขสิทธิ์ของมหาวิทยาลัยฯ เท่านั้น ห้ามนำไปใช้ในทางอื่นโดยไม่ได้รับอนุญาต
- 2.ให้ใช้วัสดุและสีที่ทนทาน หนักวิเศษตามแบบ
- 3.ระยะต่างๆในแบบก่อสร้างมีไว้เป็นแนวทางที่ช่างนำไปปรับใช้ให้เหมาะสมกับงาน โดยผู้รับจ้างต้องได้ใบอนุญาต จรดอป.ป.ให้ถูกต้อง
4. ก่อสร้างปฏิบัติงานในแต่ละงาน ผู้รับจ้างต้องส่งมอบแบบ SHOP DRAWING ต่อผู้ควบคุมงานและคณะกรรมการตรวจสอบรับส่งมอบงานที่ขออนุมัติโครงการดำเนินการดำเนินการทุกครั้งที่

ตรวจ :

อนุมัติ :

แบบแสดง

แบบขยายระบบประปา ท่อน้ำ(ปรับปรุง)

DRAWN BY:

CHECK BY:

DRAWNG NO.

20/22

PRINTED DATE:

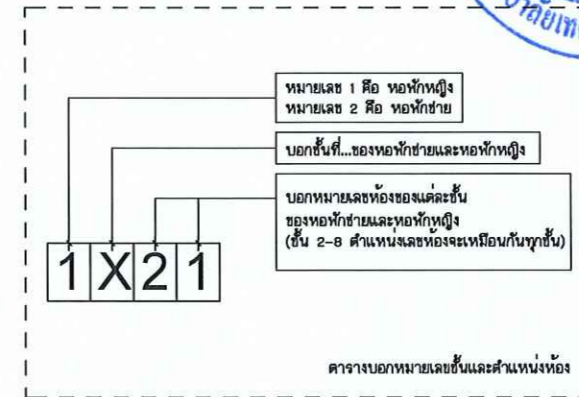
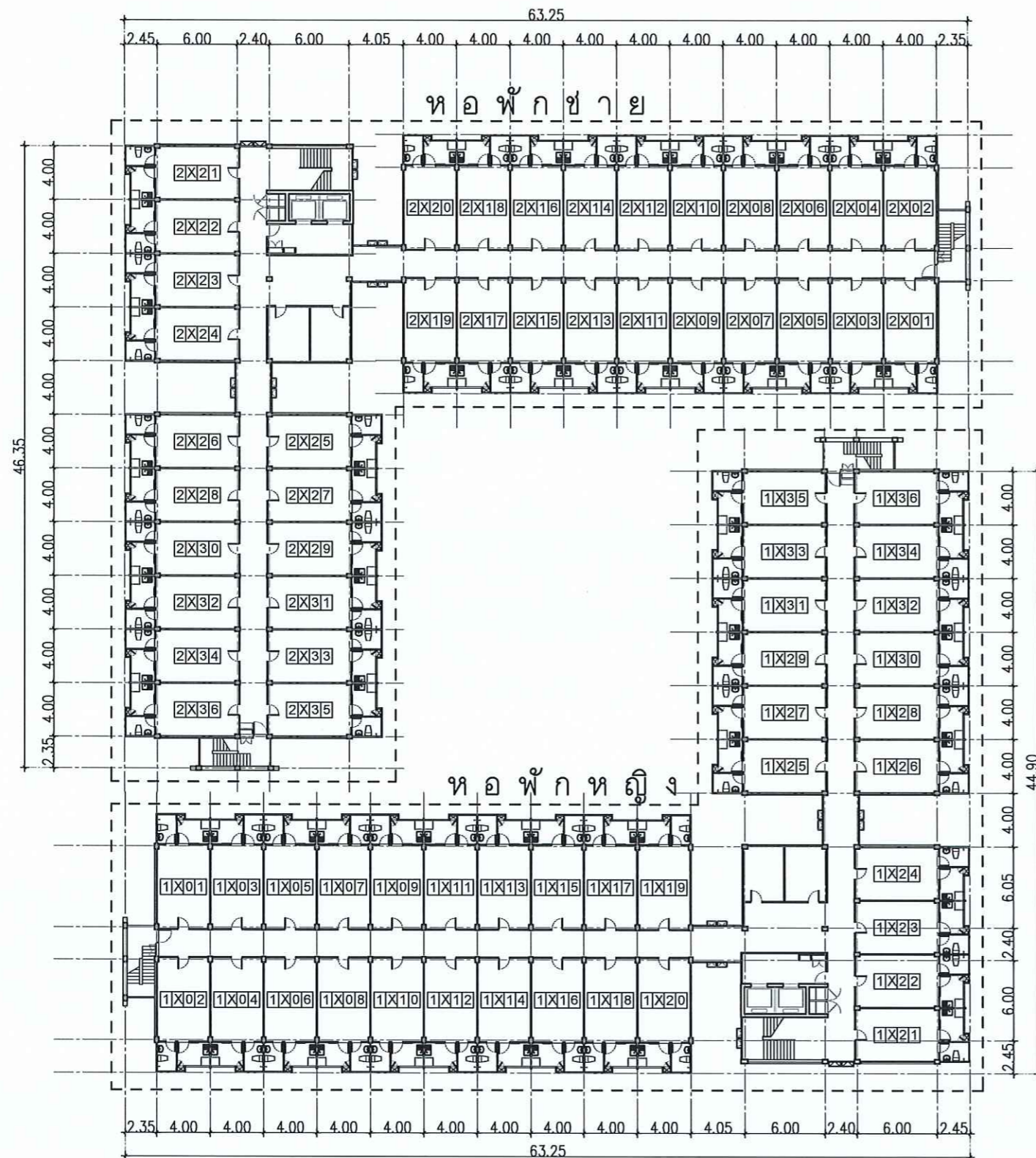

รองศาสตราจารย์ ดร.โมชิต ศรีภูธร
อธิการบดีมหาวิทยาลัยเทคโนโลยีราชมงคลธัญบุรี

แปลนหอพักนักศึกษา หญิง-ชาย
SCALE 1:400



โครงการ
สำหรับห้องซ่อมแซม
ระบบน้ำประปา หอพักนักศึกษา
จำนวน 1 งาน

สถานที่ก่อสร้าง
มหาวิทยาลัยเทคโนโลยีราชมงคลธัญบุรี
744 ถนนพหลโยธิน
ต.ในเมือง อ.เมืองนครราชสีมา จ.นครราชสีมา

สถาปนิก	นายณเดชน์ ผู้ช่วยสถาปนิก	นายณเดชน์
เทศพงษ์ ไชยณรงค์	ภ.ศก.18489	<i>[Signature]</i>
วิศวกร โครงสร้าง	นายณเดชน์ ผู้ช่วยสถาปนิก	นายณเดชน์
วงศักดิ์ อรุณชะ	ภ.บ.94920	<i>[Signature]</i>
วิศวกร ไฟฟ้า	นายณเดชน์ ผู้ช่วยสถาปนิก	นายณเดชน์
สายันต์ จันทพุดชา	ภ.ทศ.35961	<i>[Signature]</i>
วิศวกร สุขาภิบาล	นายณเดชน์ ผู้ช่วยสถาปนิก	นายณเดชน์

คำแนะนำ
1. แบบก่อสร้างนี้เป็นทรัพย์สินของมหาวิทยาลัยเทคโนโลยีราชมงคลธัญบุรี นครราชสีมา หรือหน่วยงานที่เกี่ยวข้อง
2. ให้ใช้ตามแบบที่แนบมาไว้เท่านั้น ห้ามแก้ไขแบบ
3. ระยะเวลาในการก่อสร้างตามที่ระบุไว้ในแบบก่อสร้าง
4. ก่อนการปฏิบัติงานในแต่ละงาน ผู้รับจ้างต้องส่งแบบ
S&OP DRAWING ต่อผู้ควบคุมงานและคณะกรรมการตรวจ
รับพัสดุโครงการเพื่อขออนุมัติก่อนการดำเนินงานทุกครั้ง

ตรวจ :
อนุมัติ :

แบบแสดง
แปลนหอพักนักศึกษา หญิง-ชาย

DRAWN BY:

CHECK BY: DRAWING NO.

PRINTED DATE: 21 / 22



โครงการ
สำหรับจ้างซ่อมแซม
ระบบน้ำประปา หอพักนักศึกษา
จำนวน 1 งาน

สถานที่ก่อสร้าง
มหาวิทยาลัยเทคโนโลยีราชมงคลธัญบุรี
744 ถนนราชมงคล
ต.ในเมือง อ.เมืองนครราชสีมา จ.นครราชสีมา

สถาปนิก	นายณวัฒน์ วัฒนศิริกุล	อนุมัติ
เขตตรวจ	นายณวัฒน์ วัฒนศิริกุล	อนุมัติ
วิศวกรโครงสร้าง	นายณวัฒน์ วัฒนศิริกุล	อนุมัติ
ช่างเทคนิค	นายณวัฒน์ วัฒนศิริกุล	อนุมัติ
วิศวกรไฟฟ้า	นายณวัฒน์ วัฒนศิริกุล	อนุมัติ
ช่างเทคนิค	นายณวัฒน์ วัฒนศิริกุล	อนุมัติ
วิศวกรสุขาภิบาล	นายณวัฒน์ วัฒนศิริกุล	อนุมัติ

คำแนะนำ
1. แบบก่อสร้างนี้เป็นทรัพย์สินของมหาวิทยาลัยเทคโนโลยีราชมงคลธัญบุรี หรือหน่วยงานที่เกี่ยวข้อง
2. ให้จัดทำแบบให้ครบถ้วน
3. ระบุค่าวัสดุและค่าแรงในแบบให้ชัดเจน
4. งบประมาณการในแบบต้องระบุให้ชัดเจน

ตรวจ :
อนุมัติ :

แบบแสดง
แบบรายละเอียดการติดตั้ง

DRAWN BY:
CHECK BY: DRAWING NO.
22/22

PRINTED DATE:

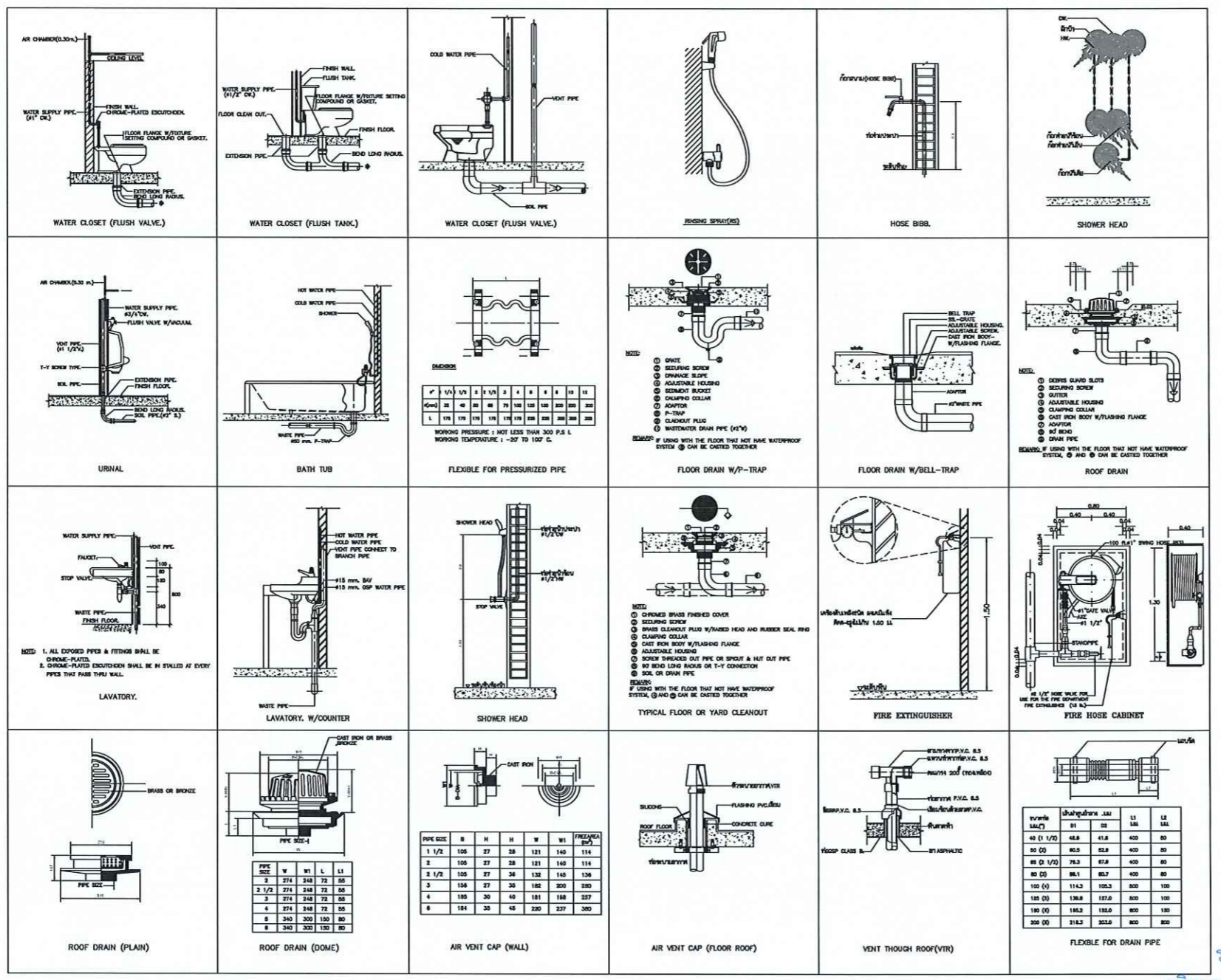

รองศาสตราจารย์ ดร.โมเชิต ศรีภูธร
อธิการบดีมหาวิทยาลัยเทคโนโลยีราชมงคลธัญบุรี

หมายเหตุ ระบบสุขาภิบาล ให้ใช้อุปกรณ์ PVC. ยกเว้นระบบดับเพลิง

แบบรายละเอียดการติดตั้ง
SCALE 1:200